



## Bienvenidos al XLIII CAMPEONATO NACIONAL DE PISTA Y CAMPO DE ATLETISMO MÀSTER JOSÈ SORSANA-MISIONES 2023

Nos reuniremos con un solo objetivo

... mostraremos lo que sabemos hacer, quiénes somos y de qué estamos hechos, romperemos el mito en que los años nos hacen viejo y entenderán que solo es experiencia. Mostraremos que somos la raza de hombres y mujeres que no se doblegan fácilmente, nadie imagina lo que estarán a punto de ver.

Lleven grabado en sus corazones la frase, si no puedes volar... corre, si no puedes correr... camina, sino puedes hacer ambos... arrástrate y sigue moviéndote hacia adelante, pero nunca dejes de hacerlo en esa dirección.

Nos enfrentaremos al cruel reloj que nos ha quitado parte de nuestro tiempo y retrocederemos los segundos que hagan falta, le quitaremos la distancia a lo que nos separa de aquello para lo que nos preparamos.

Seremos más grandes cada vez que crucemos la línea o superemos esos límites, hasta incluso ser el último de los guerreros que derrota su propia sombra... Deben recordar que son dueños de una convicción, no hay nada más... es lo que te hace grande y te llevara al grito de Victoria. Cada mañana cuando te levantes... mírate al espejo... somos eso que vemos, somos eso que hacemos, somos eso que pensamos, somos eso que venimos a hacer, no hay nada más que eso que ves en tu reflejo... por eso al dejar el calor de tu hogar y recorrer un camino largo para cumplir con la búsqueda del fruto de un esfuerzo personal... Nunca olvides de dónde vienes, tus raíces y eso te hace grande, mantén la promesa de familia Master de que siempre seremos hermanos y se ese pequeño clavo que deja tu peso en ese pedazo de un suelo familiar llamada pista, todos enfrentaremos nuestros días de sudor y lágrimas... de un lado nosotros y del otro una línea y será eso únicamente lo que nos separa del éxito, cuando lo logres tu corazón latirá más fuerte, se eriza la piel, y nadie podrá arrebatarte ese sentimiento .

Seremos más de 1000 atletas, no está nada mal para escribir parte de la historia, y dejar una huella de la que tendremos para hablar por un tiempo... Esto es todo aquello por lo que nos preparamos ... una pequeña metáfora que encierra lo que todos quieren tener en su memoria... ***recordar para que nos reunimos, recordar nuestros objetivos, recordar el significado del antiguo poema y valor con los que nuestros antepasados se preparaban para la batalla y es lo que nosotros hoy hacemos.***

Mucha gente no está con nosotros, son hermanos que quedaron corriendo en la pista por siempre y en un camino que apenas hace un año todos dejamos huellas... Es hora de meditar en todo lo que hemos hecho para llegar a este momento y crear nuestra propia frase... el tiempo nos dará la razón y de atleta en atleta, se propague el rumor de que cientos de leones estarán rugiendo... en un pequeño espacio de selva.

### Enlace al grupo Misiones 2023 de WhatsApp

<https://chat.whatsapp.com/B9ZR3hglJ6C6h30xIMCxV9>

Cargar el link en la web y se abrirá el WhatsApp web y se agregan

+54 9 3764537626



Marcelo Oscar BUJAKIEWICZ  
Presidente  
AMMA



## FICHA TÉCNICA DEL EVENTO

### Organiza:

Asociación Civil Misionera Masters de Atletismo Mario Miguel Metrailler (AMMA)

### Responsable Organizador del evento

Marcelo Oscar BUJAKIEWICZ  
Presidente AMMA

### Fiscaliza:

Confederación de Atletas Máster de la República Argentina. (C.A.M.R.A.)

### Director general de Campeonato

TITULAR Ramón FLORES – ASITENCIA Sascha Von LAPCEVIC

### Veedor del Campeonato

Ramón FLORES

### Tribunal de apelaciones

Daniel GANGLI – Ramón FLORES - Sascha Von LAPCEVIC

### Acompaña:

Gobierno de la provincia de Misiones

### Nombre del evento:

XLIII CAMPEONATO NACIONAL DE PISTA Y CAMPO DE ATLETISMO MÀSTER JOSÈ SORSANA-MISIONES 2023

### Días de realización:

jueves 31, al domingo 03 de septiembre de 2023. (días inclusive)

### Lugar del evento:

Posadas Misiones Argentina

### Sede:

Centro Provincial de Alto Rendimiento Deportivo Provincial (CePARD)

### Dirección:

José Sorsana y Ruta 12 (Posadas Misiones Argentina).  
Distancia del cetro a la pista máximo 10 km – acceso rápido por avenida de un solo sentido, tiempo estimado 20 minutos.

### Dirección digital:

<https://goo.gl/maps/LzG6ThAEf4Vhfybj6>

### Descripción de pista: NIVEL 1 IAAF

Solado sintético de 400 metros (8 andariveles x 100 y 6 andariveles x 400), 1 jaulas de lanzamiento, 1 sectores de garrocha y 1 sector de salto en alto, 2 sectores de bala y 2 de jabalina, 2 cajones de salto en largo. Con una fosa de agua interna.

### Participantes:

Atletas máster Nacionales (categorizados desde 30 años). CAMRA, ASUDAMA y W.M.A.  
Atletas máster Internacionales (categorizados desde 30 años). CAMRA, ASUDAMA y W.M.A.



### Observación.

El short de los atletas MASTER internacionales corresponde normalmente a la reglamentación CAMRA ASUDAMA WMA vigente en la tabla de colores.

Se distinguirán los atletas Internacionales entre sí por su dorsalera numerada que acompañara su bandera de país de origen y el uso de su camiseta representativa de país de origen.

### PREMIACIONES

- Atletas master nacionales por campeonato serán medallero a los 1°- 2°- 3° por categoría.
- Atletas Internacionales dentro del medallero de campeonato (si comparte puesto ARG)
- Mejor marca técnica por especialidad (Atletas Nacionales)
- Asociación con más records (Atletas Nacionales)
- Provincia con más records (Atletas Nacionales)
- Región con más records (Reglamento. La región norte centro y sur)
- País con más records (todos los países)
- A la mejor marca técnica Nacional y Sudamericana. (todos los países)

### AVAL ATLETAS EXTRANJEROS

- Las inscripciones de los atletas extranjeros se enviara al e-mail [amma-m@outlook.es](mailto:amma-m@outlook.es) ( asociación organizadora) lo antes posible para la preparación de su numeración dorsal identificativa de atleta y la confección de la remera si desea comprarla.
- Abonaran la suma final de inscripción de \$ 50 dólares en el momento de entrega de kits. (no se recibirán abonos / pagos anticipados a la entrega de kits). Para las postas 25 dólares por equipo.
- Entregaran todos sus documentos necesarios de inscripción en momento de entrega de kits, recordando que en ese momento el delegado deberá abonar la suma de dinero por sus atletas en forma total única.
- Realizaran la inscripción por medio de la planilla de inscripción general lo antes posible desde la fecha 01 de abril 2023.

### CONFIRMACIÓN DE PARTICIPACIÓN EN CADA PRUEBA

PRUEBA	CAMARA DE LLAMADAS	PRUEBA
Saltos en Alto/Triple/Largo	30 minutos	10 minutos
Pista	30 minutos	15 minutos
Lanzamientos	45 minutos	20 minutos
Postas	30 minutos	15 minutos

El atleta que no se presente en la cámara de llamada en el horario establecido queda automáticamente fuera de la prueba



#### PARTICIPACION EN CAMPEONATOS NACIONALES

##### ATENCIÓN - COLORES REGLAMENTARIOS

**PRUEBAS DE CAMPO:** No es necesario usar pantalón con los colores reglamentarios (Resolución de CAVRA) Todos los atletas deberán participar con la camiseta respectiva de su Círculo o Asociación.

**PRUEBAS DE PISTA** ACLARACION: en las pruebas de pista es obligatorio el uso de color de acuerdo a las categorías

COLORES DE PANTALON:

CATEGORIA	COLOR
30 a 34	FUCSIA
35 a 39	CELESTE
40 a 44	BLANCO
45 a 49	VERDE
50 a 54	AZUL FRANCIA
55 a 59	NEGRO
60 a 64	ROJO
65 a 69	AMARILLO
70 a 74	GRIS
75 a 80 +	AZUL MARINO

**ACLARACION:** La limitada variedad de algunos colores disponibles en los comercios, genera diversos problemas en las competencias. Es por ello que debe admitirse una gama alternativa; pero nunca colores que confundan. Los colores más complicados son: **fucsia**, **verde** y el azul de Cat. 50. El primero (un rosa fuerte) y el segundo, admiten un par de variantes, pero el **Azul Francia** no debe ser confundido con el celeste ni con el marino por lo tanto, con mayor o menor intensidad, este color es **UNICO**.

## REGLAS DEL TORNEO

- El torneo seguirá las reglas y normas técnicas de la CAMRA, ASUDAMA y W.M.A. y algunas consideraciones que figuran en reglamento del ORGANIZADOR
- Los atletas Nacionales que participan en este evento deberán lucir la camiseta oficial de su Institución a la que pertenecen en todo momento durante la competencia deberá estar visible el dorsal correspondiente (en el dorsal se identificará claramente la bandera Nacional).
- Los atletas Internacionales deberán usar la camiseta de selección de Su país de origen (en el dorsal se identificará claramente la bandera Nacional).

## REGLAMENTO DE BANDERA Y PODIO

Los atletas Nacionales (argentinos) deberán competir y subir al podio con la remera de su Institución Master (sin excepción) y con la bandera de la institución que le pertenece. Siempre el atleta deberá ocupar su propio espacio en el podio que es el único lugar que le pertenece, intentando no entorpecer la exposición con su bandera de institución o país de origen al atleta contiguo.

Lo anterior se aplica también para las banderas de países intervinientes, ocuparan su propio espacio de premiación.

No podrán subir al podio con bandera de patrocinio, Al tal fin de tomarse fotos para los patrocinadores, existirá un podio externo que será exclusivo para el fin de patrocinios.

**No se aceptarán otras banderas en el podio salvo la de su Institución afiliada y del país proveniente.**

**Prohibido estrictamente banderas políticas, de raza, religión y otras que constituya agravio social de alguna forma o intención y comprendan diferencia al deporte y la persona, afectando además la moral social y al deporte durante su permanencia en el podio y evento.**

Se reitera ... habrá una réplica de podio fuera de pista para tomar fotos con otras banderas o personas adicionales.



## PROTESTAS

- Deberán hacerse al Director del Torneo y si la situación lo amerita se convocará al tribunal de apelaciones. No más allá de los treinta minutos después de anunciado el resultado, premiación o inicio de la prueba se podrán realizar protestas manteniendo siempre la corrección y el buen trato
- Sera por escrito ( nota ) y el costo \$ 1500.

## CERTIFICADOS DE PARTICIPACION

Serán entregados al solicitante en la oficina del organizador en pista de atletismo.

## IMPLEMENTOS Y UTILES INCLUYENDO LOS PERSONALES

- Implementos y útiles personales serán permitidos si cumplen con las especificaciones reglamentarias. Deberán entregarse en cámara de llamadas al inicio de la etapa correspondiente a la prueba que se utilizarán.

## ALOJAMIENTOS

- Ver los links adjuntos donde están todos los hoteles, residencias, departamentos, cabañas en Posadas Misiones.
- Los alojamientos del estado Provincial ya se encuentran reservados para el mundial de FUTSAL.
- Los alojamientos de fuerzas armadas **NO SE CONFIRMAN** debido a la distancia en tiempo a la competencia y sus disponibilidades operativas de ordenamiento interno.

### **Aclaración:**

Todos los atletas argentinos deben estar afiliados a una agrupación asociada a C.A.M.R.A.  
Todos los atletas contarán con cobertura de seguro de vida  
Asistencia médica de emergencia + carpa sanitaria en la pista y personal de enfermería interno y externo en la pista durante el evento.

### **Sectores complementarios:**

3 cámaras de llamadas identificadas por bandera de color en la carpa:

verde pista

azul saltos

rojo lanzamientos

Con 1 controles de planilla cada cámara + jueces auxiliares + ayudantes de instituciones de formación profesional de la educación física.

## DE LAS REMERAS DEL EVENTO

Las remeras tendrán costo, se solicitarán en planilla de inscripción, en la casilla correspondiente.

Se informará costo 15 días antes de su fabricación. (Consideraremos un costo accesible)



### COSTOS DE INSCRIPCION

1° Inscripciones: <b>01 al 30 de ABRIL</b> de 2023 cierre 23:59hs.	\$ 9.000 ( Argentinos )
2° Inscripciones: <b>01 al 31 de MAYO</b> de 2023 cierre 23:59hs.	\$ 12.000 ( Argentinos )
3° Inscripciones: <b>01 al 30 de JUNIO</b> de 2023 cierre 23:59hs.	\$ 15.000 ( Argentinos cierre definitivo)
Internacionales: <b>30 de Agosto</b> de 2023 / 15 a 20 hs	\$ 50 (dólares) (único día de inscripción Internacionales)

Valor de la inscripción corresponde a dos pruebas iniciales.  
Se abonará dentro del plazo elegido y en un solo pago.

Pruebas adicionales **PRIMERA INSCRIPCIÓN**: \$ 1000 ( Argentinos )  
Pruebas adicionales **SEGUNDA INSCRIPCION**: \$ 2000 ( Argentinos )  
Pruebas adicionales **TERCERA INSCRIPCION**: \$ 3000 ( Argentinos )  
Pruebas adicionales de los Atletas internacionales 10 dólares

**Postas x equipo**: \$ 4000 por equipo ( Argentinos )  
Atletas internacionales por equipo \$ 25 dólares

El delegado de la Institución deberá presentar a los Organizadores la planilla grupal con los inscriptos. En caso de tener que agregar más atletas a última hora Y dentro de algunos de los plazos establecidos, podrán hacerlo siempre teniendo en cuenta el costo correspondiente a la etapa en que lo inscribe, lo hará enviando una segunda planilla.

Recordando que, no podrán efectuar cambios de pruebas una vez entregada la planilla grupal, (conforme a la reglamentación vigente)

Si la Institución ya envió las inscripciones al Comité Organizador y efectuó el pago de participación del atleta y este último no participa por las razones particular que fuera, no se le reintegrará costo alguno.

### Deposito

Banco MACRO
Caja ahorro pesos 400 109 544 801 584
CBU 2850001040095448015848
Alias CIRCO.MANTO.ADENDA
CUIT 30-71759041-0
Asoc. Civil Misionera Master de Atletismo

### REVALIDA

- Todo atleta de Argentina tendrá que tener la reválida paga antes de inscribirse, el valor fue establecido en la última Asamblea General Ordinaria se fijó en \$ 1.000 anuales que los directivos deberán elevar a la siguiente cuenta
  - CBU: 0200 9142 1100 0002 9288 76
  - Caja de Ahorro en \$: 9140 0029 28807
  - Nombre y Apellido: Sonia Raquel Oliva
  - Alias: CRUZ.MAMA.NAVE
- Una vez hecha la trasferencia de las revalidas el directivo tendrá que enviar un correo electrónico a [olivasonia@hotmail.com](mailto:olivasonia@hotmail.com) detallando los nombres de los atletas que pagaron



## Pista de atletismo

Centro Provincial de Alto Rendimiento Deportivo (CePARD)

Conoce la instalación deportiva: <https://goo.gl/maps/LzG6ThAEf4Vhfybj6>



## PRESENTACIÓN DE DISCIPLINAS

### Ramas:

Femenino y masculino.

### Pista:

100m. 200m. 400m. 800m. 1.500m. 5.000 Llanos // 3.000m. y 5.000m. Marcha //  
// Obstáculos. // Vallas bajas y altas. // Postas.

### Fuera De pista:

10km.En calle

**CAMPO:** Salto alto, largo, triple y con garrocha // Disco // Jabalina // Bala //  
Martillo // L. de peso.

**Aclaración:** en 100m. 200m. 400m. Llanos, se solicitará referencias de tiempos de registro.



## INSCRIPCIONES

Las inscripciones deben ser grupales y enviadas por cada asociación/institución a [amma-m@outlook.es](mailto:amma-m@outlook.es)

**<sup>1</sup>Aclaración: No se aceptan inscripciones individuales de atletas, fuera de planilla general.**

**<sup>2</sup>Aclaración:** una vez enviada la planilla de inscripción grupal, se considera cerrada y firme la inscripción de los atletas en dicha planilla, no pudiéndose modificar pruebas, pudiendo la institución inscribir nuevos atletas bajo una segunda planilla enviada por el encargado de la institución y dentro del plazo establecido de inscripción considerándola cerrada una vez enviada la misma

## Acreditaciones

Centro Provincial de Alto Rendimiento Deportivo (CePARD)

Conoce la instalación deportiva: <https://goo.gl/maps/LzG6ThAEf4Vhfybj6>

### Entrega kits

**miércoles 30 agosto 15 a 20 hs.**

Único día de entrega de kits

Deberá presentarse el delegado de cada institución, a quien se le hará entrega de los kits de sus asociados inscriptos en la competición.

*Deberán presentar abrochado los siguientes documentos*

*(comprobantes de pago + deslinde responsabilidad + certificado Médico)*

*facilitando el control en momento de entrega kits.*

- *comprobante de pago de inscripción de los atletas a la competencia*  
*(master y promocionales Argentina imprimir captura pantalla de datos del giro bancario o medio utilizado a tal fin.*
- planilla de inscripción grupal
- deslinde responsabilidad firmado
- certificación médica que NO EXCEDA LOS 6 MESES al día del evento.





Asociación Civil Misionera Masters de Atletismo Mario Miguel Metrailler

Provincia de Misiones, Argentina Días 31 agosto al 03 septiembre de 2023.

## DESLINDE DE RESPONSABILIDAD

Declaro bajo juramento que no padezco afecciones físicas adquiridas o congénitas, ni lesiones que pudieran ocasionar trastornos en mi salud o condiciones de vida, como consecuencia de participar en la presente competencia. Asimismo, declaro bajo juramento que antes de realizar la competencia me he realizado un chequeo médico y me encuentro en condiciones físicas óptimas para participar en la misma, como así también asumo todos los riesgos asociados con la participación en la presente competencia (caídas, contacto con otros participantes, consecuencias del clima, tránsito vehicular, condiciones del camino y/o cualquier otra clase de riesgo que se pudiera ocasionar).

Tomo conocimiento y acepto voluntariamente, que la organización, los sponsors y auspiciantes y/o sus empresas contratadas o vinculadas y/o representantes/ directivos de la Institución prestadora de la infraestructura, NO toman a su cargo ni se responsabilizan por ningún tipo de indemnización, reclamo, costo, daño y/o perjuicio reclamado, incluyendo y no limitado a daños por accidentes, daños materiales, físicos o psíquicos o morales, lucro cesante, causados a mi persona o a mis derechohabientes, con motivo y en ocasión de la competencia en la que participaré.

Habiendo leído esta declaración y conociendo estos hechos, libero a los organizadores, los sponsors y auspiciantes, sus empresas vinculadas y sus representantes, directores, accionistas de todo y cualquier reclamo o responsabilidad de cualquier tipo que surja de mi participación en este evento, aunque esta responsabilidad pueda surgir por negligencia o culpa de parte de las personas nombradas en esta declaración, así como de cualquier extravío, robo y/o hurto que pudiera sufrir. Como así también manifiesto que no serán responsables por incendios, cortocircuitos, robos, hurtos, caso fortuito, cualquiera fuera la causa que lo origine, daño en mi salud proveniente de riñas o peleas de terceros, daños en mi salud proveniente de afecciones físicas o no, que puedan acontecer con anterioridad, durante el transcurso o con posterioridad a la finalización de la competencia.

Reconozco Estar informado que todos los servicios de terceros no pertenecen al organizador y todos aquellos productos del tipo que fuere que provean, serán verificados por mi persona al momento de la adquisición y que los mismos no comprometerán mi salud e integridad en cualquier forma.

A tal efecto el párrafo anterior se considera válido y aplicable a los artículos de regalo en el KIT deportivo, puesto que entiendo existirán productos que verificare si son aptos para mi consumo personal, haciendo lectura de los componentes alimenticios que pudieran contener y que pudieran afectar mi salud, Eximiendo de responsabilidad a los organizadores y terceros, además de los colaboradores privados y de gobierno sobre mi decisión de consumo y utilización sobre cualquier producto que se me fuere entregado.

Autorizo a los organizadores de la competencia y sponsors a utilizar, reproducir, distribuir y/o publicar fotografías, películas, videos, grabaciones y/o cualquier otro medio de registración de mi persona tomadas con motivo y en ocasión de la presente competencia, sin compensación económica alguna a favor del participante de la presente competencia."

Apellido y Nombre

Firma y DNI

Fecha (Día/Mes/Año): ..... / ..... / .....



## OBSERVACIONES DE INSCRIPCIÓN

Art. 5 - No podrán inscribirse atletas que se encuentran cumpliendo sanciones disciplinarias y el organizador no podrá recibir inscripciones de ninguna institución desafiada o que se encuentre en estado moroso con C.A.M.R.A. sin la autorización del Tesorero. (NO APLICA ATLETAS INTERNACIONALES).

Art. 10 - Los atletas solo podrán participar en 2 (dos) pruebas de pista por día; y 3 (tres) pruebas de campo. Se exceptúan los relevos.

**Nuevo:** se le solicitará al atleta incluir marca referencial de 100m. 200. 400. Ilanos, en la planilla de inscripción grupal.

**Los clavos permitidos:** máximo de 5 mm de altura, en cámara de llamado será declarado el tipo de clavos.

**Homologación de implementos:** aquellos atletas que deseen competir con sus elementos personales de lanzamiento, deberán ser homologados 1hs. antes mínimo del comienzo de la prueba.

**Cámara de llamadas:** habrá 3 cámaras de llamadas IDENTIFICADAS POR COLORES EN MESA acorde al grupo de disciplinas. (**VERDE** pista / **AZUL** saltos / **ROJO** lanzamientos). Se controlarán los clavos a utilizar y cada atleta deberá asistir ya con su número de competencia asignado que les fuera entregado en la acreditación a los respectivos delegados y deberá competir indefectiblemente con la camiseta de su institución sin excepción(únicamente Argentinos).

**La planilla de inscripción grupal:** Atender en planilla de inscripción general, la observación para el relleno de la misma (atentamente por favor) deberá ser enviada por e-mail Y dicha planilla deberá además ser entregada en mano durante el primer día de presencia en la pista, a los organizadores del evento durante el proceso de acreditación.

### *Documentación a entregarse en mano contra entrega de kit:*

- *planilla de inscripción grupal (deberá además ser enviada por email lo más rápidamente posible al organizador)*
- *comprobante de pago de inscripción de los atletas a la competencia (imprimir captura pantalla de datos del giro bancario o medio utilizado a tal fin.)*
- *deslinde responsabilidad firmado*
- *certificación médica que NO EXCEDA LOS 6 MESES al día del evento. (fotocopia es suficiente, pueden quedárselo al original)*

**Gran cantidad de inscriptos:** debido a la gran cantidad de inscriptos, no habrá tolerancia de impuntualidad en cámara, ya que cámara solo tendrá 30 minutos de espera. Tener en cuenta que el horario está confeccionado en base a la cantidad de inscriptos. En caso de finalizada una prueba antes de lo establecido, se podrá dar inicio a la inmediata siguientes antes de lo previsto. Así como también se puede dar una situación inversa y demorarse alguna de ellas.

**No** se permitirán cambios de prueba ni nuevas inscripciones luego del cierre final de inscripciones de última etapa, pudiendo antes de ello agregar atletas con nuevas planillas grupales enviadas nuevamente al organizados en los plazos y costos establecidos.

**Recordar:** es obligatorio el uso de la remera de institución a la que representa el atleta Argentino.

**Entrega de premios/reconocimiento:** aquellos/as atletas que clasifiquen al podio, podrán subir con la respectiva bandera perteneciente a su Provincia / asociación / institución / país al que pertenece, para el caso de patrocinadores podrán hacerlo en el segundo podio que se encontrara fuera de pista y sin restricción. Su premiación será inmediata a la finalización de la prueba en un podio identificado y en un sector específico, No pudiendo en el podio oficial de premiación colocar bandera política de ninguna clase, pudiendo hacerlo en el segundo podio fuera de pista las banderas de gobierno que no constituyan política explícita.

**Medida de bandera:** las mismas deberán en el podio exhibirse en su espacio de premiación, sin invadir el espacio de premiación y exposición de bandera del atleta contiguo, por ello será motivo de prohibición de continuar en el momento el seguir tomándose más fotografías si incurriere en tal pedido. Por ello solicitamos prevean tal situación-

## DISTANCIA DEL CENTRO CASA DE GOBIERNO A LA PISTA (tener en cuenta las manos unicas de ingreso y egreso a la ciudad)

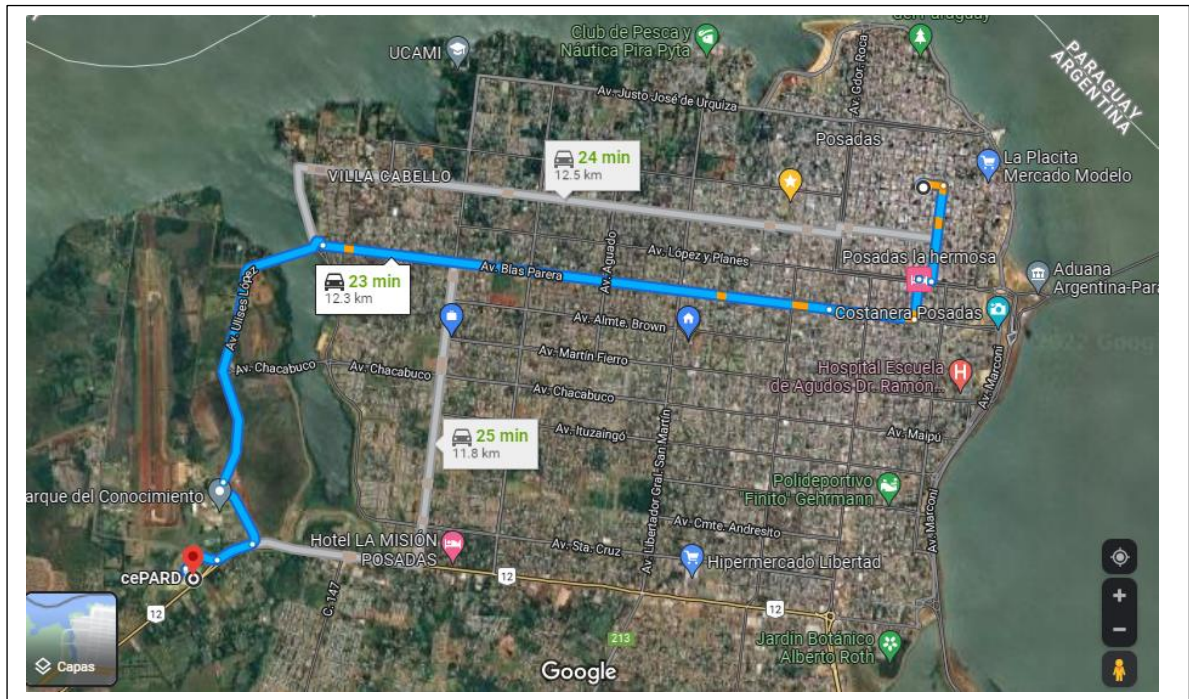

## Gasolineras de la ciudad

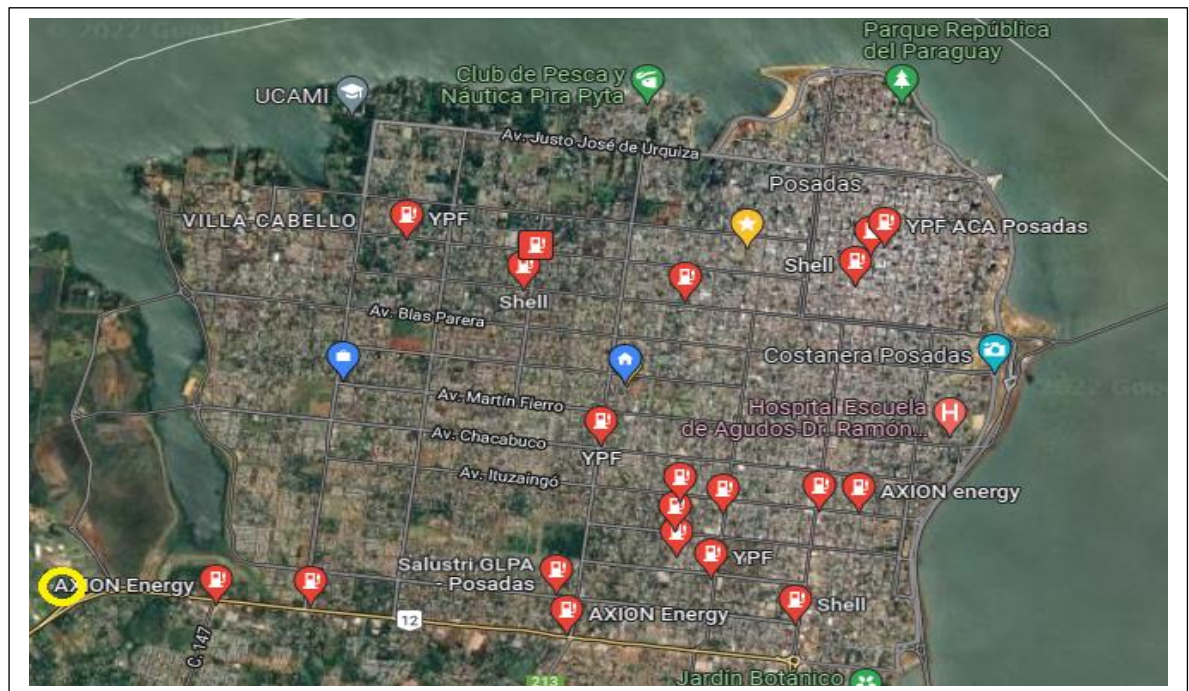



### Niveles de comodidad de humedad en el invierno de 2022 en Posadas

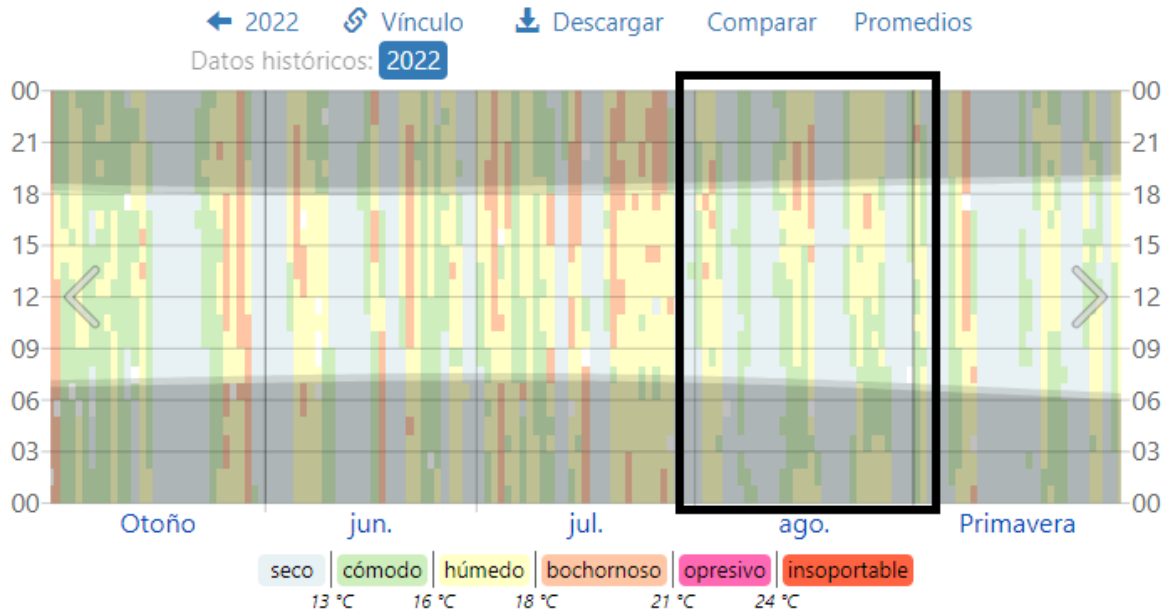

El nivel de comodidad de la humedad, categorizado por el punto de rocío y reportado por hora. Las áreas sombreadas superpuestas indican la noche y el crepúsculo civil.

### Dirección del viento por hora en 2022 en Posadas

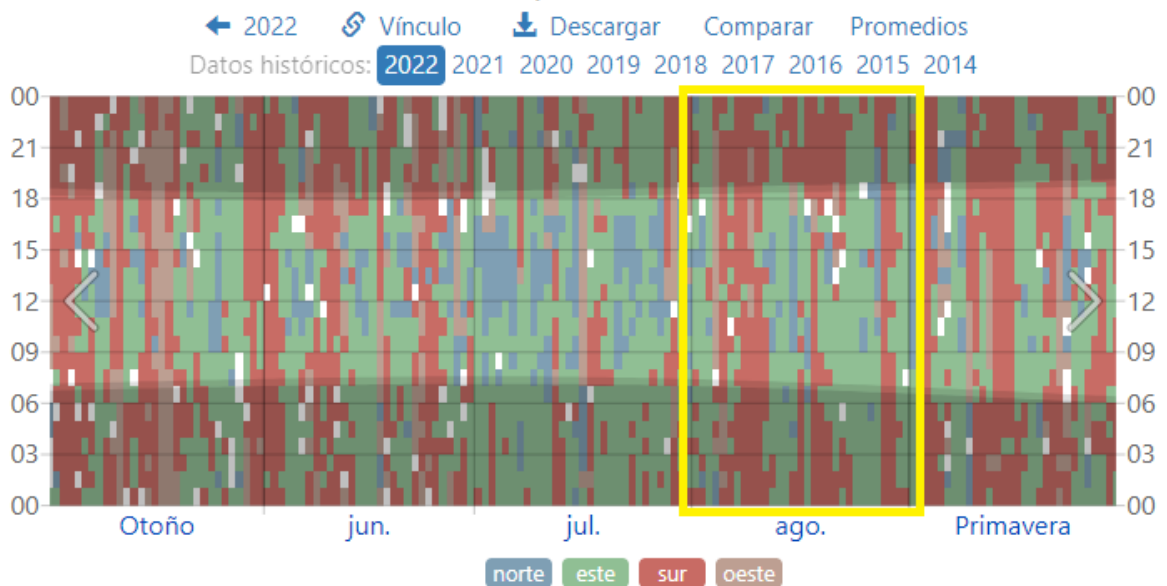

La dirección del viento reportada por hora, codificada por color por punto en el compás. Las áreas sombreadas superpuestas indican la noche y el crepúsculo civil.



### El amanecer y el ocaso con el crepúsculo en el invierno de 2022 en Posadas

← 2022 [Vínculo](#) [Descargar](#) [Comparar](#) [Promedios](#)  
Datos históricos: **2022**

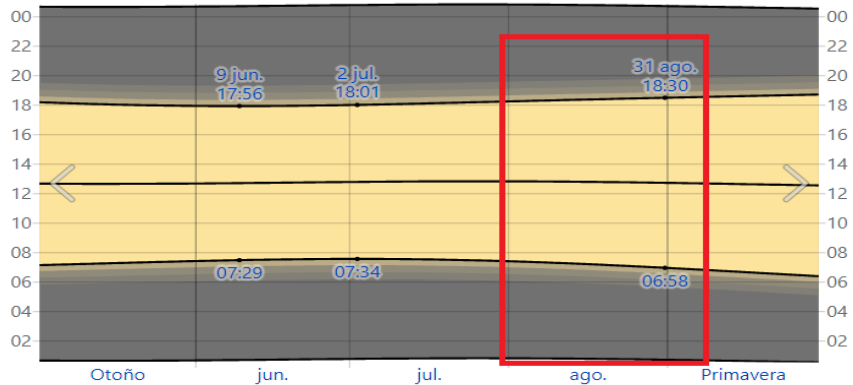

El día solar en el transcurso del invierno de 2022. De abajo hacia arriba, las líneas negras son la medianoche solar anterior, la salida del sol, el mediodía solar, la puesta del sol y la siguiente medianoche solar. El día, los crepúsculos (civil, náutico y astronómico) y la noche se indican por el color de las bandas, de amarillo a gris.

### Velocidad del viento en el invierno de 2022 en Posadas

← 2022 [Vínculo](#) [Descargar](#) [Comparar](#) [Promedios](#)  
Datos históricos: **2022**



La gama diaria de velocidades del viento reportadas (barras grises), con velocidades máximas de ráfagas (marcas rojas).

### Tiempo observado en el invierno de 2022 en Posadas

← 2022 [Vínculo](#) [Descargar](#) [Comparar](#) [Promedios](#)  
Datos históricos: **2022** 2021 2020 2019 2018 2017 2016 2015 2014

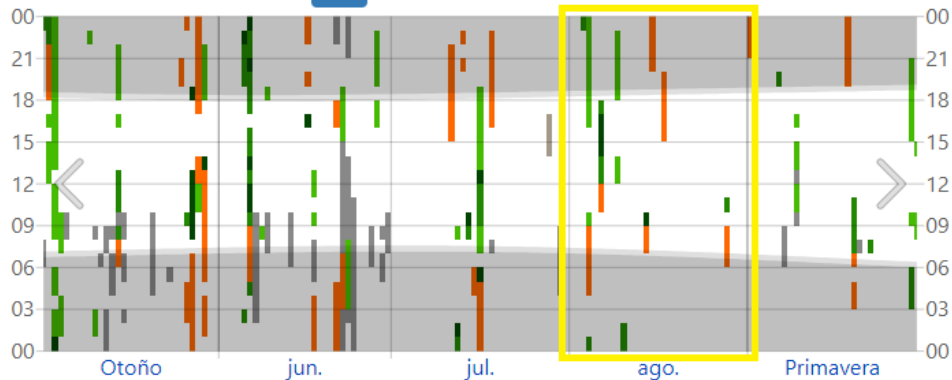

El tiempo observado por hora, codificado por color por categoría (en orden de gravedad). Si hay múltiples informes, se muestra el código más drástico.



## HOTELERIA

Hotel céntrico	ESTRELLAS	Contacto
Hotel Posadas	3	0376 444-0888
Bagu Grand Crucero Posadas	3	011 15-3015-9771
Hotel Continental	3	0376 444-0990
Hotel Urbano Posadas	4	0376 444-3800
Hotel Vanderloo	2	0376 442-2777
La Misión Posadas	3	0376 445-1222
Hotel Canciller	3	0376 444-0599
Hotel POSTA NORTE	2	0376 443-0691
Hotel Colon	2	0376 442-5085
Costa Azul Hotel	2	0376 445-3974
Hotel Batista	4	0376 517-1111
AVEMAR Apart Hotel	3	0376 444-0267

Al ingresar en google “**hoteles en posadas misiones**”, les arrojaran más de 40 hoteles, todos y cada uno está a no más de 10 km de la pista de atletismo, incluso algunos están a un km de la misma. tener como punto de referencia, que la pista de atletismo está a 200 metros del aeropuerto de posadas.

Aquí en el link debajo encontraran toda la hotelería de posadas misiones – hotel / casas / Apart / y diferentes (a manera de muestra y referencia de anteriores huéspedes)

[https://www.booking.com/searchresults.es.html?aid=306396&label=posadas-b\\_ImEGaEE\\_9WbJyNQtmHuQS392514989656%3Apl%3Aata%3Ap125%3Ap2%3Aac%3Aap%3Aneq%3Afi%3Atikwd-306380337050%3Aip1000096%3Ali%3Adec%3Adm%3Appccp%3DUMFuZG9tSVYkc2Rllyh9YdnZzv7u3SiOco5fpqS0M1M&sid=a9876e5980e7e862a0f9ed03b81477ae&city=-1008461&](https://www.booking.com/searchresults.es.html?aid=306396&label=posadas-b_ImEGaEE_9WbJyNQtmHuQS392514989656%3Apl%3Aata%3Ap125%3Ap2%3Aac%3Aap%3Aneq%3Afi%3Atikwd-306380337050%3Aip1000096%3Ali%3Adec%3Adm%3Appccp%3DUMFuZG9tSVYkc2Rllyh9YdnZzv7u3SiOco5fpqS0M1M&sid=a9876e5980e7e862a0f9ed03b81477ae&city=-1008461&)

Aclaraciones: toda información brindada es solo a modo de sugerencia. El comité organizativo, no se responsabiliza ante consecuencias e irresponsabilidades pertinentes de quienes brindan el servicio.



## ATRATIVOS DE MISIONES SOBRE RUTA 12 HACIA IGUAZU ZONA OESTE DE LA POVINCIA



La Cruz - Santa Ana Misiones Ruta 12

Desde posadas

Partiendo de la Pista de Atletismo a (61.0 km)



Ruinas - San Ignacio Misiones Ruta 12

Desde posadas

Partiendo de la Pista de Atletismo a  
(63.0 km)



Balneario La Roca – Gdor. Roca  
Misiones Ruta 12

Desde posadas

Partiendo de la Pista de Atletismo a  
(73.0 km)



Salto del Tabay – Jardín América  
Misiones Ruta 12

Desde posadas

Partiendo de la Pista de Atletismo a  
(110.0 km)



Gruta India - Garuape Misiones Ruta 12

Desde posadas  
Partiendo de la Pista de Atletismo a  
(157.0 km)

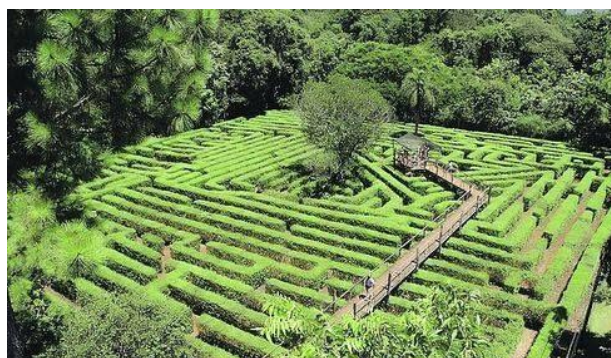

Laberinto de té – Montecarlo Ruta 12

Desde posadas  
Partiendo de la Pista de Atletismo a  
(191.0 km)



Minas Piedras Preciosas –  
Wanda Ruta 12

Desde posadas  
Partiendo de la Pista de Atletismo  
a (259.0 km)



Cataratas del Iguazú – Iguazú Misiones  
Ruta 12

Desde posadas  
Partiendo de la Pista de Atletismo a  
(306.0 km)

Es imposible colocar todo el turismo de misiones, es muy variado y enorme, todos los que deseen conocer más sobre nuestra provincia ingresar a estos links, además de que en pista estará un puesto turístico de misiones con información relevante y guías de toda la provincia

<https://www.instagram.com/misiones.turismo/?hl=es>

<https://experience.turismomisiones.com/>

<http://www.misionesturismo.com.ar/>



ESTE MAPA ORIENTA SOLAMENTE EL LADO ESTE DE TURISMO PROVINCIAL  
EL LADO OESTE DE LA PROVINCIA POSEE UN TURISMO DIFERENTE



# ATRÁCTIVOS TURÍSTICOS

PRÓXIMOS AL



**ecolodge  
puro MOCONÁ**

Saltos del Moconá, Misiones, Arg.





1

2

3

4

5

6

7

8

9

10

11

12

13

14

15

16

17

18

19

20

21

22

23

24

25



Asociación Civil Misionera Masters de Atletismo Mario Miguel Metrailler

[Personería Jurídica A-5036 AMMA-M@outlook.es](mailto:PersoneríaJurídicaA-5036AMMA-M@outlook.es)

cel. +54 9 3764 537626 Facundo Quiroga N° 6342

SE ENCUENTRA EN TRATATIVA BENEFICIOS EN EL INGRESO Y PASEO PARA LOS  
ATLETAS EN LA CONCURRENCIA TURISTICA A LAS DIFERENTES RESERVAS

UNA DE ELLAS ES

SALTOS DEL MOCONA



NO SE LO PIERDAN ... HABRAN MUCHAS SORPRESAS DE TODAS CLASES, FORMAS  
Y COLORES TANTO EN LA PISTA COMO EN BENEFICIOS PARA EL ATLETA EN  
TURISMO.

BIENVENIDOS A MI TIERRA COLORADA