

XXI Sudamericano de Atletismo Máster
Pista y Campo - Lima 2023



XXI SUDAMERICANO DE ATLETISMO

MÁS TER



Lima Perú 

AUSPICIAN



18 al 26
Noviembre
2023



XXI CAMPEONATO SUDAMERICANO DE ATLETISMO MÁSTER
DE PISTA Y CAMPO - LIMA 2023

NOVIEMBRE 2023



ACERCA DE ESTE DOCUMENTO

Este documento proporciona información detallada sobre el expediente de postulación de Perú como organizador del **XXI Campeonato Sudamericano de Atletismo Máster de Pista y Campo 2023** que incluye lo siguiente:

- ✓ Bienvenida
- ✓ Descripción general de la ciudad anfitriona
- ✓ Miembros del Comité de Organización Local
- ✓ Descripción de los escenarios deportivos
- ✓ Administración Técnica del Campeonato
- ✓ Juzgamiento
- ✓ Premiación
- ✓ Puntaje
- ✓ Actos Protocolares
- ✓ Eventos de extensión y desarrollo del atleta
- ✓ Facilidades para el atleta
- ✓ Seguros y eximición de responsabilidad civil
- ✓ Procedimientos para los atletas
- ✓ Comunicación
- ✓ Administración de datos personales

Si bien esta información es correcta a la fecha de la publicación, puede variar de acuerdo con las actualizaciones del Comité Organizador. Versión 1.0 (01 julio 2023).



ORGANIZA



AUSPICIAN



XXI Sudamericano de Atletismo Máster
Pista y Campo - Lima 2023



PATROCINAN



1 BIENVENIDA

La Asociación de Atletas Seniors del Perú – ADAS PERÚ, a través de su Comité Organizador, brindan la más cordial y especial bienvenida a todos los atletas de las categorías Pre - máster y Máster de Sudamérica y el mundo que deseen participar en el **XXI Campeonato Sudamericano de Atletismo Máster de Pista y Campo** a desarrollarse del 18 al 26 de noviembre 2023, en la ciudad de Lima y la Provincia Constitucional del Callao.

Es necesario señalar, que se han realizado todas las gestiones y trámites pertinentes, ante las autoridades locales, regionales, nacionales políticas y deportivas, con la finalidad de brindar las facilidades para el desarrollo del campeonato sudamericano de atletismo máster, con el único y exclusivo propósito de compartir momentos de sana competencia y camaradería, en esta disciplina deportiva que nos apasiona, como es el atletismo.

Estamos seguros de que vamos a realizar este evento con nuestro mayor esfuerzo, para posicionar siempre al atleta máster como prioridad, cumpliendo todas las normas de las instancias reglamentarias de nivel sudamericano y mundial.

Esperamos contar con su importante participación, para que este evento atlético, tenga el realce deseado; así como, reiteramos nuestro compromiso de contribuir con el desarrollo y difusión del atletismo máster sudamericano.

El Comité Organizador





2 DESCRIPCIÓN GENERAL DE LA CIUDAD ANFITRIONA

2.1 LIMA COMO CIUDAD

Lima es la ciudad capital de la República del Perú. Se encuentra situada en la costa central del país a 161 msnm, a orillas del océano Pacífico, conformando una extensa y populosa área urbana conocida como Lima Metropolitana, flanqueada por el desierto costero y extendida sobre los valles de los ríos Chillón, Rímac y Lurín. Según el censo peruano de 2017, Lima cuenta con más de 8,5 millones de habitantes; mientras que su aglomeración urbana cuenta con más de 9,5 millones de habitantes, el 30% de la población peruana, cifras que la convierten en la ciudad más poblada del país.

El 18 de enero de 1535, se efectuó la fundación española con el nombre de la Ciudad de los Reyes en la región agrícola conocida por los indígenas como *Limaq*, nombre que adquirió con el tiempo. Fue la capital del Virreinato del Perú y la más grande e importante ciudad de América del Sur, durante la América imperial española. Después de la Independencia pasó a ser la capital de la República. Lima es el hogar de una de las instituciones más antiguas de educación superior en el Nuevo Mundo. La Universidad Nacional de San Marcos, fundada el 12 de mayo de 1551, durante el régimen virreinal español, es la universidad más antigua en funcionamiento continuo en las Américas.

En la actualidad está considerada como el centro político, cultural, financiero y comercial del país. A nivel internacional, es la tercera área metropolitana más poblada de Hispanoamérica, además la ciudad ocupa el quinto lugar dentro de las ciudades más pobladas de América Latina y es una de las treinta aglomeraciones urbanas más pobladas del mundo. Por su importancia geoestratégica, ha sido definida como una ciudad global "clase beta". Jurisdiccionalmente, la metrópoli se extiende mayoritariamente dentro de la provincia de Lima y en una porción menor, hacia el oeste, dentro de la provincia constitucional del Callao, donde se encuentran el puerto marítimo y el aeropuerto Jorge Chávez. Ambas provincias cuentan con autonomía regional desde el año 2002.

En julio y agosto del 2019, Lima albergó los Juegos Panamericanos 2019. También fue sede de la Conferencia de las Naciones Unidas sobre el Cambio Climático de diciembre de 2014 y del concurso Miss Universo 1982.

Seguridad: Aunque en Lima no hay demasiados crímenes violentos denunciados contra los turistas, hay robo oportunista. Se recomiendan las precauciones de seguridad estándar en Lima. Ejercitar el sentido común y mantenerse vigilante por comportamientos sospechosos como lo haría en cualquier otro país. Se recomienda tener cuidado con los delitos menores en las zonas turísticas y proteger sus objetos de valor.

Alojamiento y alimentación: Lima es reconocida como importante destino turístico, tiene la mayor ocupación hotelera en Sudamérica (72,538 habitaciones), lo cual fue evidente durante los Juegos Panamericanos y Parapanamericanos Lima 2019, eventos deportivos que atrajeron a más de 100,000 turistas.



Hay que precisar que la oferta turística de Lima no solo se centra en la reputación de sus hoteles sino en un importante número de restaurantes, museos, actividades de entretenimiento, entre otros, los que ofrecen servicios de calidad, así como la difusión de la cultura y gastronomía peruana.

Turismo: Como el principal punto de entrada al país, Lima ha desarrollado una importante industria del turismo, entre las que resaltan su centro histórico, sus centros arqueológicos, su vida nocturna, los museos, las galerías de arte, las festividades y las tradiciones populares. Actualmente Lima viene liderando el índice de ciudades más visitadas a nivel de Latinoamérica y se encuentra en el top 20 global, con 5,11 millones de visitantes en 2014.

Cambio monetario: El Sol (S/) es la unidad monetaria de curso legal en el Perú desde 1991. Está dividida en 100 céntimos. Circulan en la actualidad monedas de 10, 20, 50 céntimos, 1, 2 y 5 soles y billetes de 10, 20, 50, 100 y 200 soles. La paridad cambiaria en relación al dólar estadounidense es fijada diariamente por el Banco Central de Reserva del Perú. Tipo de cambio S/ 3.695 sol por 1 US\$ dólar americano (mayo 2023).

4.1.1 CLIMATOLOGÍA

El clima de la ciudad resulta especialmente particular dada su situación. Combina una ausencia casi total de precipitaciones, con un altísimo nivel de humedad atmosférica y persistente cobertura nubosa. Así, sorprende por sus extrañas características a pesar de estar ubicada en una zona tropical a 12 grados latitud sur y casi al nivel del mar. La costa central peruana, muestra una serie de microclimas atípicos debido a la influyente y fría corriente de Humboldt que se deriva de la Antártida, la cercanía de la cordillera de los Andes y su ubicación geográfica, proporcionando a Lima un clima subtropical, fresco, desértico y húmedo a la vez.

LIMA	0800	0900	1000	1100	1200	1300	1400	1500	1600	1700	1800
T MIN (°C)	14.9	15.7	15.9	16.0	16.7	17.2	16.4	16.9	16.4	15.9	15.5
T MAX (°C)	21.1	21.8	24.0	23.8	23.4	24.3	24.9	23.8	22.7	22.3	21.5
T PROM (°C)	17.7	18.4	19.1	19.9	20.3	20.6	20.4	20.1	19.2	18.7	18.3
HR (%)	85	81	78	74	72	71	72	73	77	79	81
PRECIPITACIÓN (mm/hora)	0	0	0	0	0	0	0	0	0	0	0
VELOCIDAD (m/s)	1.9	2.4	2.7	3.3	3.7	4.1	4.3	4.2	4.0	3.7	3.1
DIRECCION (°)	213	212	206	206	208	208	208	210	209	210	208

2.2 CALLAO COMO CIUDAD

El **Callao** es una ciudad portuaria situada en la provincia constitucional del Callao la cual se ubica en el centro-oeste del Perú, en la costa central del litoral peruano a 5 msnm y en la zona central occidental de América del Sur. Estando a orillas del océano Pacífico se desarrolla al oeste de la provincia de Lima y a 15 kilómetros del Centro Histórico de Lima.

La mayor parte de su territorio se extiende en una amplia bahía protegida por las islas San Lorenzo, El Frontón, Cabinzas e islote Redondo, al sur de la desembocadura del río Rímac, pero también alcanza la parte más norteña de la bahía de Lima. Ambas bahías están separadas por una península conocida como La Punta. Su extensión es de 148,57 km², incluidos 17,63 km² insulares. Se encuentra a 5 msnm.



Desde la época virreinal, el puerto del Callao ha sido el mayor puerto marítimo, el más importante del Perú y uno de los más importantes de América. Hoy en día posee en su circunscripción el principal puerto del país y el Aeropuerto Internacional Jorge Chávez, por lo que se constituye en la principal puerta de entrada al Perú. Estos a su vez son el puerto y aeropuerto 'naturales' de la ciudad de Lima. Por población, el Callao vendría a ser la tercera urbe del país albergando a más de 800 000 habitantes.

Seguridad: Se recomiendan las elevar las precauciones de seguridad estándar en el Callao, por su condición de puerto. Ejercitar el sentido común y mantenerse vigilante por comportamientos sospechosos como lo haría en cualquier otro país. Se recomienda tener cuidado con los delitos menores en las zonas turísticas y proteger sus objetos de valor.

Alojamiento y alimentación: Por su carácter portuario, existen espacios para el desarrollo de la oferta hotelera, específicamente en el distrito de La Punta; la gastronomía del Callao está influenciada por diversas cocinas como la cantonesa, la pekinesa, la mediterránea, la italiana y la francesa, entre otras.

Turismo: Por ser el principal punto de entrada al país, el Callao ha desarrollado una importante industria del turismo, entre las que resaltan su centro histórico, museos, festividades y las tradiciones populares.

4.2.1 CLIMATOLOGÍA

Por su muy baja altitud la ciudad portuaria debería tener un clima cálido, sin embargo, debido a las aguas frías del mar de la Corriente de Humboldt se forman nubes estrato; esto hace que El Callao tenga un clima templado, húmedo y muy nuboso en invierno, cálido en verano, y semi cálido en primavera. Los días más fríos rozan los 13 °C y los más cálidos los 30 °C, a lo largo de todo el año.

De abril a mediados de setiembre, el puerto casi siempre está bajo un techo de nubes, ya que la Corriente Peruana proveniente de la Antártida y hace que las aguas del mar se enfríen más de lo normal aumentando la humedad. Desde mediados de setiembre, hasta fines de diciembre, se presenta una alternancia de brillo solar y días levemente nublados. La temperatura promedio es de 25 °C, aproximadamente.

CALLAO	0800	0900	1000	1100	1200	1300	1400	1500	1600	1700	1800
T MIN (°C)	14.7	14.7	15.1	15.7	15.5	16.4	16.0	15.8	15.9	16.0	15.6
T MAX (°C)	21.9	22.2	23.2	24.3	24.8	24.1	24.5	23.9	23.1	22.8	22.7
T PROM (°C)	18.1	18.5	18.9	19.3	19.6	19.7	19.7	19.6	19.3	18.9	18.6
HR (%)	92	91	91	90	90	90	90	90	90	91	92
PRECIPITACIÓN (mm/hora)	0	0	0	0	0	0	0	0	0	0	0
VELOCIDAD (m/s)	2.1	2.2	2.4	2.8	3.1	3.3	3.5	3.7	3.9	3.8	3.7
DIRECCION (°)	178	183	193	200	199	196	192	187	180	174	167



3 MIEMBROS DEL COMITÉ DE ORGANIZACIÓN LOCAL (LOL)

3.1 ORGANIZADOR

Miembros del Comité de Organización Local

Asociación de Atletismo Seniors del Perú – ADAS PERÚ

3.2 COMITÉ ORGANIZADOR LOCAL (COL)

- | | |
|---|-----------------------------|
| 1.- Presidente de la Comisión Organizadora: | Fidel Burga Gherzi |
| 2. Secretario de la Comisión Organizadora: | Juan Montalvan Carmona |
| 3. Tesorero de la Comisión Organizadora: | Reynaldo Olazo Barrera |
| 4. Encargado de elaboración de Bases: | Jorge Paz Acosta |
| 5.- Encargado de inscripciones: | Héctor Guerrero Romero |
| 6.- Encargado de medallas: | Carla Gozálo Pérez |
| 7.- Encargado de kit de Competencia: | Julio Linares Mejía |
| 8.- Encargado técnico de Pista y Campo: | Juan José Rojas Besada |
| 9.- Encargado técnico de Cross Country: | Carlos Gastelo Suárez |
| 10.- Encargado técnico de Media Maratón: | Nilton Gil Monteza |
| 11.- Encargado técnico de 10 K ruta: | José Gabriel Granda Gamarra |
| 12.- Encargado técnico de 10 K marcha: | Ricardo Rossi Covarrubias |
| 13.- Encargado de control de competencias: | Maura Albinagorta Ybaceta |
| 14.- Encargado de protocolo y premiaciones: | Úrsula Mickle Valdivia |
| 15.- Encargado de transporte: | David Casaretto De La Cruz |
| 16.- Encargado logístico: | Ricardo Rossi Covarrubias |
| 17.- Encargado de comunicaciones y publicidad: | Virginia Lacherre Calderón |
| 18.- Encargado de reuniones y cena de atletas: | Yuriko Yabiku Soto |
| 19.- Encargado de auspicios y donaciones: | Verónica Frumento Fernández |
| 20.- Encargado de hotelería: | Edith Guzmán Custodio |
| 21.- Encargado de seguridad: | José Luis Flores Moya |
| 22.- Encargado de personal médico y antidopaje: | José Orejas Vega |
| 23.- Encargado de Página Web y redes sociales: | Fátima Castillo Botetano |
| 24.- Encargado de voluntariado: | Juan Egoavil Ore |



4 DESCRIPCIÓN DE ESCENARIOS DEPORTIVOS

A continuación, se describen los escenarios donde se desarrollará las diversas competencias atléticas del XXI Campeonato Sudamericano de Atletismo Máster:

4.1 PRUEBAS DE PISTA Y CAMPO (ESTADIO)

4.1.1 Primer Estadio

La pista atlética principal es de color rojo y cuenta con nueve (09) carriles, para su instalación se empleó materiales de primer nivel, similar al utilizado en los Juegos Olímpicos de Londres 2012. Se construyó en el año 2018 – 2019. En el centro se ha colocado césped natural para realizar las pruebas de lanzamiento. Su acceso es por la puerta N° 10 de la Villa Deportiva Nacional (VIDENA), ubicada en la cuadra N° 30 de la avenida Canadá, distrito de San Luis.

La pista atlética principal pasó las pruebas de certificación de la Asociación Internacional de Federaciones de Atletismo, al haber sido sometida a las pruebas de laboratorio y delimitación. Con esto, el escenario podrá albergar las competencias de primer nivel por la infraestructura de categoría mundial con la que contará en adelante. Otro factor importante es que cuenta con “fleclos desviadores de aire”, instalados en la tribuna sur, evitando que la velocidad del viento supere los 1.5 m/s; por consiguiente, no existe el exceso de velocidad mayor a 2 m/s que invalide los récords de velocidad y saltos.

El estadio atlético tiene un aforo de 5800 personas. Con butacas, las ubicadas en la tribuna principal, se encuentran bajo techo. Las torres de iluminación están listas para iluminar las competencias nocturnas.

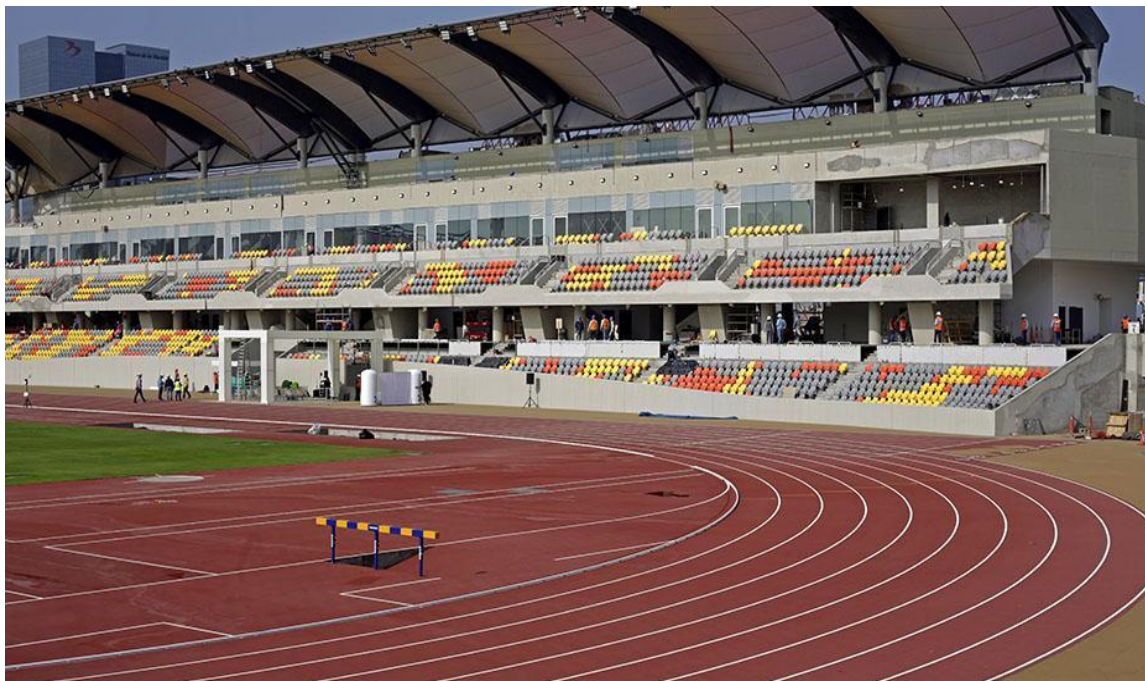



XXI Sudamericano de Atletismo Máster Pista y Campo - Lima 2023

4.1.2 Segundo Estadio

La pista atlética auxiliar, ubicada al costado de la pista atlética principal, será empleada para pruebas de pista y lanzamientos, es similar a la pista principal, de color rojo y para su instalación se empleó materiales de primer nivel. La pista cuenta con nueve (09) carriles. En el centro se ha colocado césped natural para realizar las pruebas de lanzamiento.

La pista atlética auxiliar pasó las pruebas de certificación de la Asociación Internacional de Federaciones de Atletismo, al haber sido sometida a las pruebas de laboratorio y delimitación.

Con esto, el escenario que cuenta con un aforo para 200 espectadores parados podrá albergar las competencias de primer nivel por la infraestructura de categoría mundial con la que contará en adelante.



4.1.3 Pista de Calentamiento

El estadio principal, cuenta con una pista de 100 m para calentamiento bajo techo, ubicada entre las dos pistas de atletismo (primer y segundo estadio) en la VIDENA.

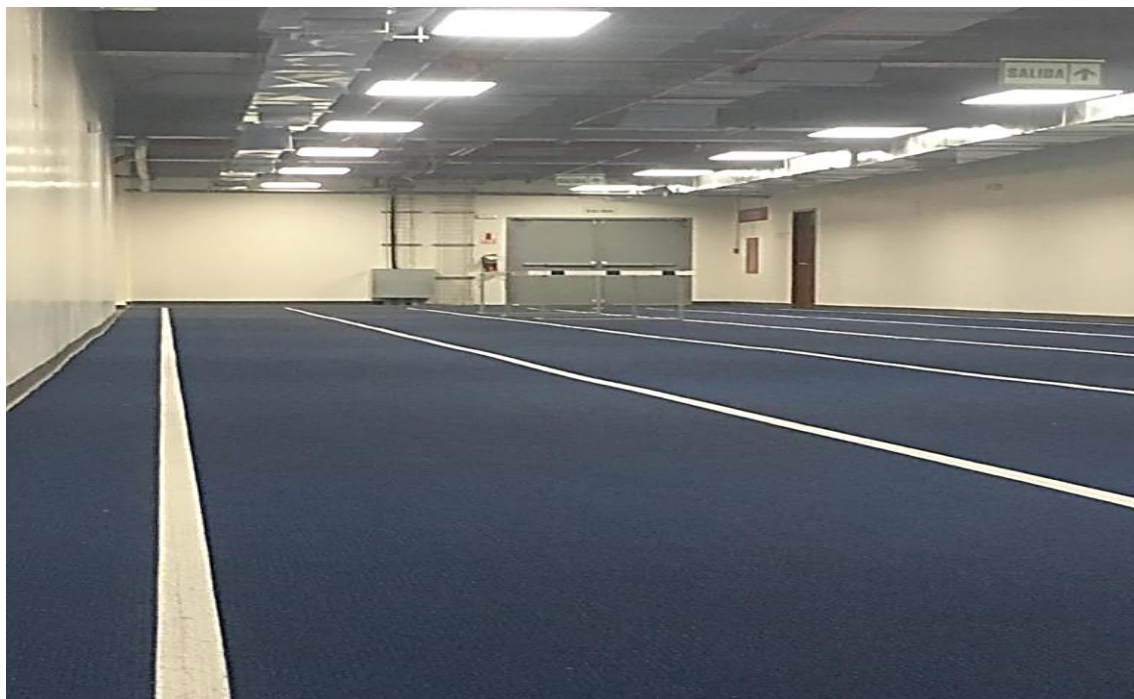

4.1.3 Tercer estadio

Pista de atlética de la Escuela Naval se ubica en la calle Medina S/N, distrito de La Punta – Callao; cuenta con una pista sintética de 6 carriles para desarrollar todas las pruebas de pista, como también las pruebas de saltos y lanzamientos, tribuna al aire libre, vestidores, duchas, zona de calentamiento y estacionamientos. Aforo 600 personas.

Las instalaciones tienen una antigüedad de 8 años.





4.2 CAMPO A TRAVES (CROSS COUNTRY)

La prueba de Cross Country de 8K y 6K se desarrollará en la isla San Lorenzo, que está ubicada frente a la Provincia Constitucional del Callao.

Para el traslado a la isla San Lorenzo, el punto de concentración será en la puerta N° 10 del estadio atlético de la VIDENA, donde sólo los atletas participantes se embarcarán en buses proporcionados por la organización del campeonato. Luego de un trayecto de 45 minutos aproximadamente, arribarán a la Escuela Naval del Perú y/o Base Naval del Callao de la Marina de Guerra del Perú; para luego, trasladarse vía marítima en embarcaciones seguras a la isla San Lorenzo. Asimismo, se tomarán todas las medidas de seguridad para el embarque, travesía y desembarque de los atletas de acuerdo con las disposiciones de seguridad de la Autoridad Marítima Nacional.

La sede cuenta con el circuito San Lorenzo debidamente acreditado para la competencia de Cross Country, la misma que está compuesta por un terreno arenoso, playa y lomas naturales. La prueba se desarrollará en un trayecto de 2 km de ida y vuelta, debidamente señalizada; donde se colocarán controles electrónicos y/o manuales a cargo de jueces de competencia en: la partida, ruta, llegada y otros puntos más en el circuito, debiendo pasar los atletas obligatoriamente por los puntos de control, de lo contrario serán descalificados.

Los atletas contarán en el lugar de la competencia con asistencia médica, servicios higiénicos, espacio temporal para la guardianía de artículos personales; así como, la hidratación durante y después de la competencia; entre otros aspectos. Asimismo, la premiación se efectuará luego de culminada la competencia por categorías. **Para el caso de esta prueba, los cupos serán limitados a 200 participantes entre damas y varones, por disponibilidad de transporte marítimo, habiendo la posibilidad de extender el número de participantes de acuerdo con el COL.**





4.3 MEDIA MARATÓN

La media maratón se realizará sobre una distancia de 21.097.5 km en el circuito de playas de la Costa Verde, frente al océano Pacífico (Vía Expresa Costa verde), que comprende los distritos de La Perla, San Miguel y Magdalena del Mar.

Para el traslado al circuito de la Costa Verde, el punto de concentración será en la puerta N° 10 del estadio atlético de la Videna, donde los atletas extranjeros participantes se embarcarán en buses proporcionados por la organización del campeonato. Luego de un trayecto de 35 minutos aproximadamente, arribarán a la zona de la competencia.

La sede cuenta con el circuito de la Costa Verde acreditado por la World Athletics – AIMS para la competencia de la media maratón. La prueba se desarrollará en un trayecto de 3 giros, 2 giros de 10 km de ida y vuelta y un complemento de 1.0975 km, debidamente señalizada; donde se colocarán controles electrónicos y/o manuales a cargo de jueces nacionales de competencia en: la partida, ruta, llegada y otros puntos más en el circuito, debiendo pasar los atletas obligatoriamente por los puntos de control, de lo contrario serán descalificados. El trayecto será sobre pavimento; para lo cual, se cortará el tránsito vehicular durante la competencia para la seguridad de los atletas.

Los atletas contarán en el lugar de la competencia con asistencia médica, servicios higiénicos, espacio temporal para la guardianía de artículos personales; así como, la hidratación durante y después de la competencia; entre otros aspectos. Asimismo, la premiación se efectuará posteriormente en el estadio atlético de la Videna.

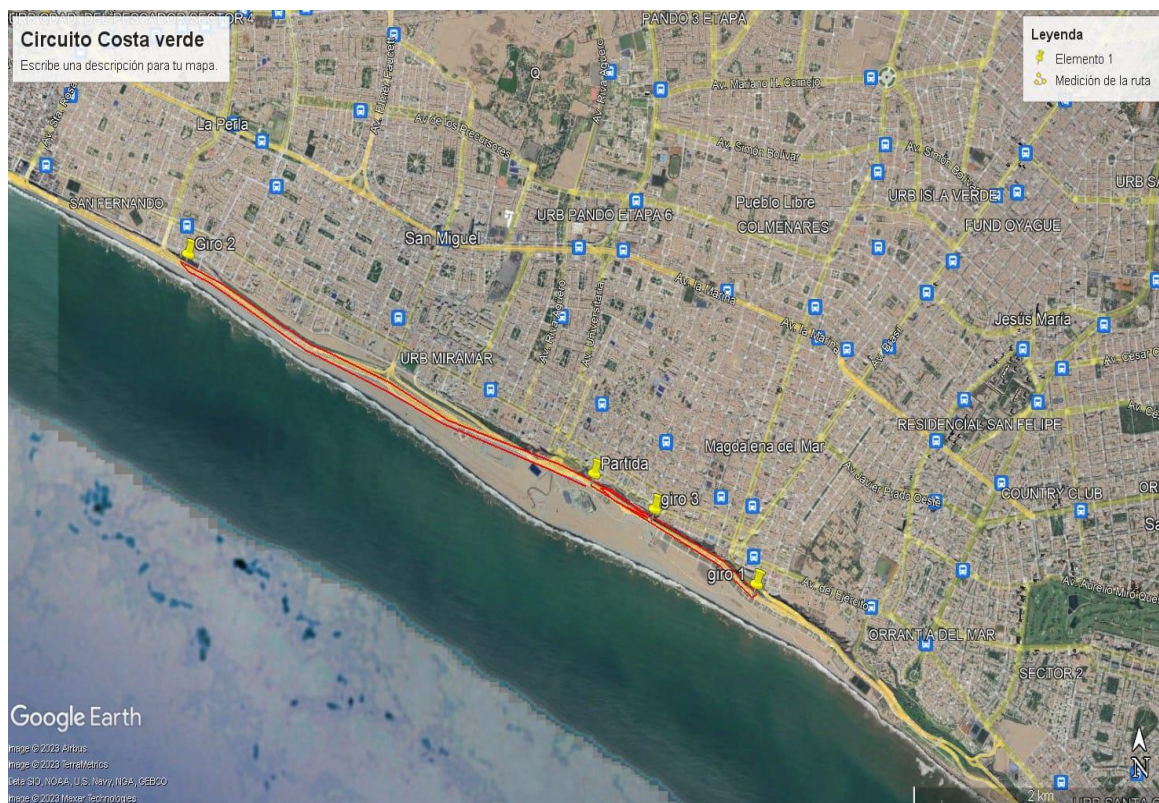



XXI Sudamericano de Atletismo Máster Pista y Campo - Lima 2023

4.4 10 K RUTA

Los 10K en Ruta se realizará en el circuito del distrito de San Borja.

Para el traslado al circuito de San Borja, el punto de concentración será en la puerta N° 10 del estadio atlético de la Videna, donde los atletas extranjeros participantes se embarcarán en buses proporcionados por la organización del campeonato. Luego de un trayecto de 15 minutos aproximadamente, arribarán a la zona de la competencia.

La sede cuenta con el circuito San Borja acreditado por la World Athletics – AIMS para la competencia de los 10K Ruta. La prueba se desarrollará en un trayecto de 5 km de ida y vuelta, debidamente señalizada; donde se colocarán controles electrónicos y/o manuales a cargo de jueces nacionales de competencia en: la partida, ruta, llegada y otros puntos más en el circuito, debiendo pasar los atletas obligatoriamente por los puntos de control, de lo contrario serán descalificados. El trayecto será sobre pavimento; para lo cual, se cortará el tránsito vehicular durante la competencia para la seguridad de los atletas.

Los atletas contarán en el lugar de la competencia con asistencia médica, servicios higiénicos, espacio temporal para la guardianía de artículos personales; así como, la hidratación durante y después de la competencia; entre otros aspectos. Asimismo, la premiación se efectuará posteriormente en el estadio atlético de la Videna.

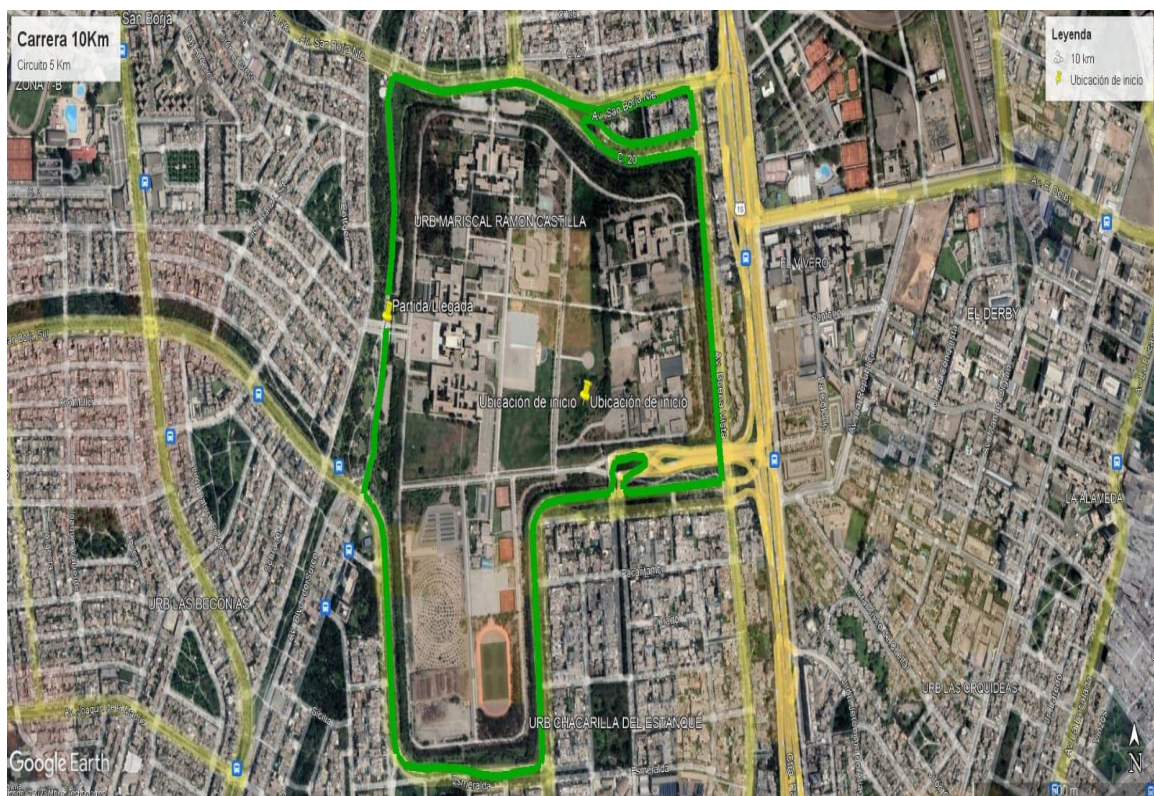

XXI Sudamericano de Atletismo Máster Pista y Campo - Lima 2023



4.5 10 K MARCHA

Los 10K en Marcha se realizará en el circuito de 1 km en el distrito de Miraflores, ubicado en la avenida Larco.

Para el traslado al circuito de Miraflores, el punto de concentración será en la puerta N° 10 del estadio atlético de la Videna, donde los atletas extranjeros participantes se embarcarán en buses proporcionados por la organización del campeonato. Luego de un trayecto de 25 minutos aproximadamente, arribarán a la zona de la competencia.

La sede cuenta con el circuito de Miraflores acreditado por la World Athletics – AIMS para la competencia de los 10K Marcha, La prueba se desarrollará en un trayecto de 1 km de ida y vuelta debidamente señalizada; donde se colocarán controles electrónicos y/o manuales a cargo de jueces nacionales e internacionales de competencia en: la partida, ruta, llegada y otros puntos más en el circuito, debiendo pasar los atletas obligatoriamente por los puntos de control, de lo contrario serán descalificados. El trayecto será sobre el pavimento; para lo cual, se cortará el tránsito vehicular durante la competencia para la seguridad de los atletas.

Los atletas contarán en el lugar de la competencia con asistencia médica, servicios higiénicos, espacio temporal para la guardianía de artículos personales; así como, la hidratación durante y después de la competencia; entre otros aspectos. Asimismo, la premiación se efectuará posteriormente en el estadio atlético de la VIDENA.

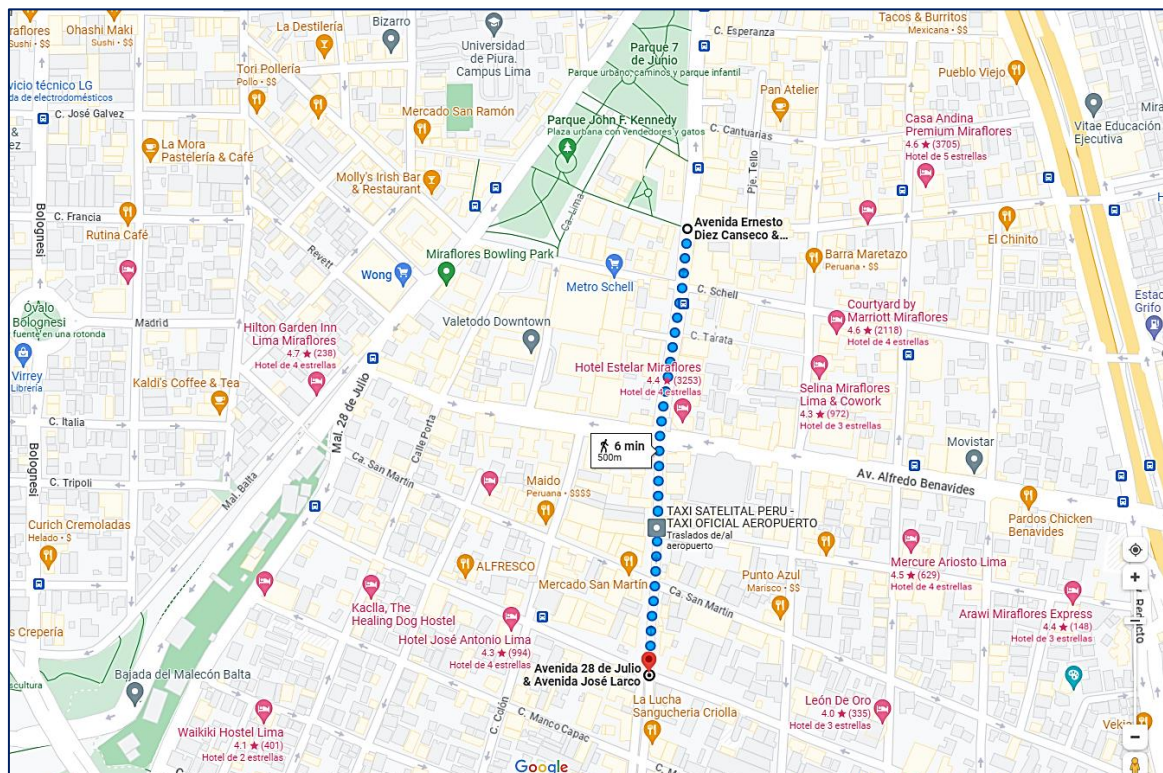



5 ADMINISTRACIÓN TÉCNICA DEL CAMPEONATO

5.1 FECHAS

Las pruebas de pista, campo, cross country, media maratón, ruta y marcha se realizarán entre los días sábado 18 al domingo 26 de noviembre del 2023, excepto el sábado 18 que se realizará la inauguración del campeonato y el jueves 23 de noviembre que se realizará la Asamblea General Ordinaria de la Asociación Sudamericana de Atletas Máster (ASUDAMA).

5.2 PARTICIPANTES

El XXI CAMPEONATO SUDAMERICANO MÁSTER DE ATLETISMO DE PISTA Y CAMPO, está abierto para hombres y mujeres Pre-Máster y Máster en condiciones físicas que permitan la práctica del atletismo y que deseen participar debidamente acreditados y pertenecientes a los países afiliados a ASUDAMA (Argentina, Bolivia, Brasil, Chile, Colombia, Ecuador, Guyana, Paraguay, Perú, Surinam, Uruguay y Venezuela). También podrán participar atletas máster afiliados a otras organizaciones, quienes serán considerados como invitados. Todos los competidores, deberán cumplir los reglamentos establecidos por la World Máster Athletics (WMA), ASUDAMA, ADAS PERÚ y el COL.

5.3 INSCRIPCIONES

Las inscripciones al XXI CAMPEONATO SUDAMERICANO DE ATLETISMO MÁSTER DE PISTA Y CAMPO deberán ser realizadas por cada atleta en el sistema de inscripciones implementado en la página web de ADAS PERÚ (<https://www.atletasmasterperu.com>). En caso de que un atleta asista con su entrenador, deberá registrarlo y cancelar su participación al momento de su inscripción, a fin de elaborar su credencial correspondiente.

Las inscripciones al XXI CAMPEONATO SUDAMERICANO DE ATLETISMO MÁSTER DE PISTA Y CAMPO **se iniciarán a más tardar el 01 de agosto hasta el sábado 30 de setiembre del 2023.**

Una vez inscrito y cancelado el costo de su inscripción, los datos del atleta inscrito deberán ser validados por la Federación, Asociación o Confederación respectiva; para lo cual, designará a un delegado para validar a los atletas de su país, a quien se entregará una clave de acceso intransferible para realizar el proceso. **La fecha límite para efectuar las validaciones será el martes 07 de octubre 2023.**

Aquellos atletas que tienen más de una ciudadanía deben inscribirse a través del miembro ASUDAMA o WMA por el que han competido en el último Campeonato ASUDAMA o WMA. Existe un procedimiento para el cambio de la afiliación que se detalla en el manual WMA que debe seguirse antes de permitir al atleta a inscribirse bajo una ciudadanía diferente. Los atletas pueden ser excluidos o descalificados de la competición si se registran incorrectamente.

5.4 COSTO

El costo de la inscripción para los atletas es de OCHENTA DOLARES AMERICANOS (\$.80.00) y da derecho a participar en TRES (3) pruebas individuales y DOS (2) colectivas (relevos).

XXI Sudamericano de Atletismo Máster

Pista y Campo - Lima 2023



El costo de cada prueba adicional es de TREINTA DOLARES AMERICANOS (\$.30.00). Por ningún motivo se devolverá el pago de la inscripción.

Para el caso de los acompañantes (familiares, entrenadores y dirigentes) de los atletas extranjeros, el costo de ingreso es de QUINCE DOLARES (\$. 15.00), que permite el ingreso a todas las fechas del campeonato. Para el caso de acompañantes de los atletas nacionales, el costo de ingreso es de DIEZ SOLES (S/.10.00), que permite el ingreso por día a las instalaciones de la VIDENA.

Para el caso de la prueba de Cross Country, los cupos serán limitados a 200 participantes entre damas y varones, por disponibilidad de transporte marítimo, habiendo la posibilidad de extender el número de participantes de acuerdo con el COL.

5.5 PAGO DE INSCRIPCIONES

Las inscripciones serán a través de la página web del campeonato (<https://www.atletasmasterperu.com>) y realizar el pago correspondiente por el medio de pago Izipay. Cualquier duda o inconveniente ponerse en contacto con la organización por los canales correspondientes.

5.6 UNIFORME

Todos los atletas deben presentarse con el uniforme oficial de su país; para lo cual, cada Asociación nacional, remitirá a la Secretaria del COL a más tardar la primera quincena de setiembre, las características de su uniforme nacional.

5.7 CENTRO TÉCNICO DE INFORMACIÓN (CTI)

La sede del Campeonato contará con un Centro Técnico de Información (CTI), lugar donde los atletas deberán presentarse para confirmar su participación en las pruebas en las que se encuentre inscrito o retirarse de alguna de ellas.

Para los trámites correspondientes ante el CTI, será obligatorio la presentación de su credencial otorgada por la organización del campeonato, pasaporte o Documento de Identidad Nacional.

Para llegar al CTI se ingresa por la puerta N° 10 de la VIDENA, piso 1, oficina N° 145 y estará abierto en los siguientes horarios:

- Jueves 16 noviembre de 1400 s 1900 horas
- Viernes 17 noviembre: de 1400 a 1900 horas
- Sábado 18 noviembre: de 1000 a 1900 horas
- Domingo 19 noviembre: de 1000 a 1600 horas
- Lunes 20 noviembre: de 1000 a 1600 horas
- Martes 21 noviembre: de 1000 a 1600 horas
- Miércoles 22 noviembre: de 1000 a 1600 horas
- Jueves 23 noviembre: de 1000 a 1600 horas
- Viernes 24 noviembre: de 1000 a 1600 horas
- Sábado 25 noviembre: de 1000 a 1600 horas
- Domingo 26 noviembre de 1000 a 1400 horas



5.8 CATEGORÍAS

La categoría a la cual pertenece un atleta se determinará por su edad al primer día del campeonato (19 de noviembre). (De acuerdo con el artículo 3.1 de la WMA Technical Rules 2023). La competencia se desarrollará en los grupos de edades que se presentan a continuación:

CATEGORÍA	GRUPO DE EDAD	VARONES	DAMAS
Pre máster	De 30 a 34	M30	W30
Máster	De 35 a 39	M35	W35
	De 40 a 44	M40	W40
	De 45 a 49	M45	W45
	De 50 a 54	M50	W50
	De 55 a 59	M55	W55
	De 60 a 64	M60	W60
	De 65 a 69	M65	W65
	De 70 a 74	M70	W70
	De 75 a 79	M75	W75
	De 80 a 84	M80	W80
	De 85 a 89	M85	W85
	De 90 a 94	M90	W90
	De 95 a 99	M95	W95
	De 100 a más años	M100+	W100+

5.9 FORMATO DE COMPETENCIA

La competencia se registrará por los reglamentos establecidos por la World Athletics (WA), la World Master Athletics (WMA), la Asociación Sudamericana de Atletas Máster (ASUDAMA), ADAS PERÚ y el Comité Organizador Local (COL).

El formato de la competencia en las pruebas de pista se determinará por el menor tiempo obtenido por los atletas de acuerdo con su prueba y categoría. Para el caso de las pruebas de 100, 200, 400 y 800 m planos, se desarrollarán por series, semifinales y final. A partir de las pruebas de 1500 m planos en adelante, en caso de existir más de una serie de la misma categoría, la clasificación será final por tiempos. Para el caso de los atletas no sudamericanos (invitados) podrán clasificar a la final hasta un máximo de TRES (03) atletas.

Para el caso de pruebas de campo (saltos y lanzamientos) se determinará por la mayor distancia y/o altura alcanzada por los atletas, de acuerdo con su prueba y categoría. Los saltos y lanzamientos tendrán TRES (3) intentos de clasificación por atleta participante. Los OCHO (8) mejores registros realizarán la final con TRES (3) intentos adicionales por categoría y género. Para el caso de los atletas no sudamericanos (invitados) podrán clasificar a la final hasta un máximo de TRES (03) atletas.

Para el caso de las pruebas combinadas se desarrollarán de la siguiente forma: Pentatlón varones (salto largo, jabalina, 200 m, disco y 1500 m); Pentatlón damas (vallas cortas, salto alto, bala, salto largo, 800 m); y Pentatlón de lanzamientos (martillo, bala, disco, jabalina y martelete).

XXI Sudamericano de Atletismo Máster Pista y Campo - Lima 2023



Para el caso de la Media Maratón, 10 K Ruta, 10 K Marcha y Cross Country se determinará por el tiempo obtenido (tiempo de disparo) por los atletas de acuerdo con su prueba y categoría. Los atletas que se hayan inscrito no necesitan confirmar su participación.

Los atletas que se hayan inscrito y por cualquier razón no vayan a participar, deben comunicarlo en el Centro de Información Técnica (CTI), el día anterior a la fecha de la prueba respectiva.

La inscripción de las pruebas colectivas (relevos de 4 x 100 y 4 x 400) serán realizadas por el delegado de cada país, antes de las 1200 horas del día anterior con la planilla respectiva. Sólo se admite UNA (1) prueba colectiva (relevo) por categoría, género y país. La categoría la establece el atleta de menor edad. En cada equipo y categoría de relevos se puede inscribir CUATRO (4) atletas titulares y DOS (2) suplentes. Se permitirá conformar las pruebas colectivas o relevos en cada una de las categorías definidas para el campeonato (Párrafo 5.8). La categoría se definirá con la edad del atleta más joven del equipo.

5.10 ADMINISTRACIÓN INFORMÁTICA

El programa horario tentativo de las pruebas de la Competencia, se presentarán sólo indicando las pruebas que serán por jornadas (Ver 5.15)

Después del cierre de inscripciones (30 de setiembre 2023), se elaborará el horario final detallando las series, basados en la cantidad de inscritos por género y prueba, será elaborado por la Directora de Competencia. Para el procesamiento de la data de los atletas inscritos en el Campeonato, se contará con un programa informático, que reflejará los resultados inmediatos de las pruebas de pista y campo en cada jornada del evento. La asignación de carriles será considerada según la performance de cada atleta a partir de las semifinales.

Se entregará la planilla física o virtual a los jueces de la competencia, después de finalizada la reunión técnica de la primera jornada, y de las siguientes al finalizar del día anterior para tenerlas listas al inicio de cada jornada.

Para el procesamiento de los resultados de cada una de las pruebas combinadas, se otorgará los puntajes correspondientes; en función, a la última actualización de WMA.

5.11 REGLAS DE LA COMPETENCIA

La competencia se regirá por los reglamentos establecidos por la World Athletics (WA), la World Master Athletics (WMA), la Asociación Sudamericana de Atletas Máster (ASUDAMA), ADAS PERÚ y el Comité Organizador Local (COL).

Se dispondrá de un equipo de cronometraje electrónico totalmente automático, para las pruebas de pista y ruta.

El atleta que cometa una salida en falso (a juicio del Juez de Salida), será advertido. El atleta que cometa la segunda salida en falso en la misma carrera (a juicio del Juez de salida), será descalificado. Son válidas las salidas bajas y altas. No es obligatorio que los atletas utilicen tacos de salida.

XXI Sudamericano de Atletismo Máster

Pista y Campo - Lima 2023



No se aceptará el ingreso de un atleta que no se haya presentado a tiempo al lugar de registro en la cámara de llamado o llamado de los jueces, salvo aquellos que se hallen compitiendo en otras pruebas, en cuyos casos estos deberán solicitar el correspondiente permiso previo a los jueces, de acuerdo con lo establecido en el reglamento de la WA y WMA.

No podrán estar en la pista o campo de desarrollo del evento las personas que no se hallen en competencia o que estén debidamente autorizadas por la mesa de control.

Los dirigentes, técnicos o cualquier persona que asista al evento, serán pasibles de las mismas sanciones anteriormente mencionadas cuando ofendan el honor o el espíritu deportivo, con expresiones injuriosas o con agresiones corporales. Estas sanciones podrán ser aplicadas por las autoridades oficiales de la competición. Y serán reportadas al COL y ASUDAMA.

Teniendo en consideración la actual situación sanitaria que atraviesa nuestro país, se dispone que se cumpla estrictamente con los protocolos de seguridad implementado por el Ministerio de Salud y la Federación Deportiva Nacional de Atletismo.

Es obligatorio el uso de vestimenta (Párrafo 5.6); así como, de calzados deportivos aprobados por la WA, preferentemente con suelas de color claro anti-mancha, así como es obligatorio el uso de sólo zapatos de clavos de atletismo de baja penetración de forma piramidal o cónica (Ver listado de calzado aprobado por la WA en la página Web del campeonato). La longitud de los clavos no deberá exceder los 6 mm para todas pruebas de pista y campo (incluidas las pruebas de salto alto y lanzamiento de jabalina); así como queda prohibido el uso de clavos tipo aguja. Es una disposición de la Administración de la VIDENA.

Evitar el uso de zapatos con tacón alto, de suela dura, y los zapatos de suela negra sobre la pavimentación deportiva, así como los que puedan causar hendidura, abrasión y marcas de desgaste.

5.12 ESPECIFICACIONES TECNICAS

CARRERAS CON VALLAS

MUJERES

GRUPO DE EDAD	DISTANCIA (m)	ALTURA (m)	CANTIDAD (Vallas)	A LA PRIMERA (m)	ENTRE VALLAS (m)	A LA META (m)
Cortas						
30 -39	100	0.838	10	13	8.5	10.5
40 - 49	80	0.762	8	12	8	12
50 - 59	80	0.762	8	12	7	19
60 +	80	0.686	8	12	7	19
Largas						
30 - 49	400	0.762	10	45	35	40
50 - 59	300	0.762	7	50	35	40
60 -69	300	0.686	7	50	35	40
70 +	200	0.686	5	20	35	40

XXI Sudamericano de Atletismo Máster
Pista y Campo - Lima 2023



HOMBRES

GRUPO DE EDAD	DISTANCIA (m)	ALTURA (m)	CANTIDAD (Vallas)	A LA PRIMERA (m)	ENTRE VALLAS (m)	A LA META (m)
Cortas						
30 - 34	110	1.067	10	13.72	9.14	14.02
35 - 49	110	0.991	10	13.72	9.14	14.02
50 - 59	100	0.914	10	13	8.5	10.5
60 - 69	100	0.84	10	12	8	16
70 - 79	80	0.762	8	12	7	19
80+	80	0.686	8	12	7	19
Largas						
30 - 49	400	0.914	10	45	35	40
50 - 59	400	0.84	10	45	35	40
60 - 69	300	0.762	7	50	35	40
70 - 79	300	0.686	7	50	35	40
80+	200	0.686	5	50	35	40

CARRERAS CON OBSTÁCULOS

MUJERES

GRUPO DE EDAD	DISTANCIA (m)	ALTURA (m)	CANTIDAD (Vallas)	SALTOS DE AGUA
30 - 34	3000 m	0.762 m	28 barreras	7
35+	2000 m	0.762 m	18 barreras	5

HOMBRES

GRUPO DE EDAD	DISTANCIA (m)	ALTURA (m)	CANTIDAD (Vallas)	SALTOS DE AGUA
35 - 59	3000 m	0.914 m	28 barreras	7
60+	2000 m	0.762 m	18 barreras	5

LANZAMIENTOS

MUJERES

GRUPO DE EDAD	BALA (kg)	DISCO (kg)	MARTILLO (kg)	JABALINA (grs)	MARTELETE (kg)
30-49	4	1	4	600	9.08
50-59	3	1	3	500	7.26
60-74	3	1	3	500	5.45
75+	2	0.75	2	400	4

HOMBRES

GRUPO DE EDAD	BALA (kg)	DISCO (kg)	MARTILLO (kg)	JABALINA (grs)	MARTELETE (kg)
30-49	7.26	2	7.26	800	15.88
50-59	6	1.5	6	700	11.34
60-69	5	1	5	600	9.08
70-79	4	1	4	500	7.26
80+	3	1	3	400	5.45



5.13 REUNIÓN TÉCNICA

La Reunión Técnica se realizará el **viernes 17 de noviembre del 2023** en la sala Multiusos de del estadio atlético de la VIDENA. La asistencia a la reunión es de carácter obligatoria y deben asistir los delegados de los países participantes. Durante la reunión técnica se tratarán sólo temas relacionados con el desarrollo del evento. Para llegar a la sala Multiusos se ingresa por la puerta N° 10 de la VIDENA, piso 1.

5.14 ENTREGA DE CREDENCIALES, DORSALES Y KIT DEPORTIVO

Las credenciales, dorsales y kit deportivo serán entregados a los delegados y/o su representante debidamente acreditado de cada país participante, únicamente los días 16 y 17 de noviembre en las fechas y horarios establecidos (Ver 5.7). Para llegar al lugar de la entrega de los kits de competencia se ingresa por la puerta N° 10 de la VIDENA, piso 1, oficina N° 058.

Las credenciales otorgadas por el COL deberán ser portadas en todo momento por los atletas. De no contar con la misma no podrán ingresar a las sedes.

Los atletas de las pruebas de pista y saltos llevarán colocado DOS (2) dorsales, uno en la parte delantera de su cuerpo y otro en la parte trasera (espalda). Excepto los atletas de salto alto, largo y garrocha, que llevarán sólo UN (1) dorsal en la parte delantera de su cuerpo.

Los atletas de las pruebas de lanzamientos llevarán colocado UN (1) dorsal, en la parte delantera del cuerpo.

5.15 CÁMARA DE LLAMADO

Los atletas deben presentarse en la cámara de llamados con su uniforme de competencia, incluido los dorsales puestos según corresponda (1 ó 2), de acuerdo con el siguiente cronograma:

PRUEBAS	INGRESO A CÁMARA	SALIDA DE CÁMARA	INGRESO A LUGAR DE COMPETENCIA
Carreras planas	40 min antes	15 min antes	10 min antes
Vallas y obstáculos	30 min antes	20 min antes	15 min antes
Garrocha	60 min antes	50 min antes	45 min antes
Otros saltos	50 min antes	35 min antes	30 min antes
Lanzamientos	50 min antes	35 min antes	30 min antes
Pruebas combinadas	30 min antes	20 min antes	10 min antes
Media maratón	50 min antes	35 min antes	30 min antes
10 K ruta	50 min antes	35 min antes	30 min antes
10 K marcha	50 min antes	35 min antes	30 min antes
Cross country	50 min antes	35 min antes	30 min antes
Relevos	35 min antes	20 min antes	15 min antes

XXI Sudamericano de Atletismo Máster
Pista y Campo - Lima 2023



5.16 PROGRAMA POR JORNADA

El orden de las pruebas se iniciará primero por las damas y luego los varones; en forma descendente, siendo primero las categorías de mayor edad hasta la de menor edad, excepto la prueba de vallas. Las pruebas oficiales y las sedes serán las siguientes:

PRUEBAS/ DIAS	MUJERES								HOMBRES								ESTADIO
	19	20	21	22	23	24	25	26	19	20	21	22	23	24	25	26	
100 m	S	F							S	F							1
200 m			S	F							S	F					1
400 m						S	F							S	F		1
800 m	S	F							S	F							2
1500 m				FT								FT					2
5000 m						FT								FT			2
Vallas cortas							FT								FT		1
Vallas largas		FT								FT							1
3000 obstáculos							F								F		2
2000 obstáculos							F								F		2
5000 marcha			F								F						2
10 Kmarcha	F								F								Miraflores
4 x 100								F								F	1
4 x 400								F								F	1
Cross country				F								F					San Lorenzo
Media maratón								F								F	Costa Verde
10 KRuta	F								F								San Borja
Salto alto		F							F								1
Salto largo			F								F						1
Salto triple						F									F		1
Salto c/garrocha							F							F			1
Impulsión Bala				F										F			2
Lanz Disco			F								F						2
Lanz Jabalina						F									F		2
Lanz Martillo		F									F						2
Lanz Martetele							F									F	2
Pentatlón						F						F					1 y 2
Pentatlón de lanzamientos	F										F						1 y 2

Nota:

- Estadio 1 Principal de la VIDENA de 9 carriles
- Estadio 2 Auxiliar de la VIDENA de 9 carriles



5.17 CONTROL DE PRUEBAS

El control de las pruebas estará a cargo de los jueces oficiales IAAF nacionales e internacionales. Los mismos que contarán con instrumentos de medición y el equipamiento correspondiente.

5.18 RESULTADOS

Los resultados serán publicados en la página web de la Asociación de Atletas Seniors del Perú, al término de cada jornada y se entregarán vía electrónica a las respectivas federaciones de cada país, en los plazos que estipula ASUDAMA. Asimismo, los resultados serán publicados en un sector visible dentro de la sede de la Competencia.

5.19 RECLAMOS

Un reclamo inmediato, este debe ser presentado directamente por el atleta al juez de la prueba.

Cualquier reclamo posterior, será presentado por escrito, por el delegado de cada país ante la Directora de la Competencia, dentro de un plazo máximo de 30 minutos luego de dar lectura a los resultados. En el caso que el reclamo no se resuelva en esta instancia, pasará al Tribunal de apelaciones.

Previamente a la presentación escrita del reclamo, se realizará un depósito de US\$ 100.00 al tesorero de la competencia el que será devuelto si el reclamo es resuelto favorablemente al atleta.

El Tribunal de apelaciones estará integrado por el presidente del COL, un representante de ASUDAMA y el Director Técnico del Campeonato.

5.20 CONTROL ANTIDOPAJE

Los atletas se comprometen a someterse a las pruebas de drogas, bajo las Reglas y Códigos ASUDAMA/WMA/WA/WADA si es seleccionado, y que ha sido informado por el COL/ASUDAMA que el uso de sustancias prohibidas que se enumeran en la lista WADA para el Control de Doping sólo pueden ser autorizados mediante una Autorización de Uso Terapéutico ("TUE") y ha sido concedido al participante un certificado por el Comité Médico y Antidopaje de ASUDAMA. La relación de sustancias prohibidas 2023 las puede encontrar en la página Web del campeonato, la WA o su respectiva Asociación Nacional.

ASUDAMA, bajo las reglas y procedimientos de control antidopajes de la WADA, podrá tomar muestras a determinados atletas.

Los atletas deberán declarar su Autorización de Uso Terapéutico ("TUE"), sustancias y preparados que utilice, para lo cual deberán comunicar su medicación al siguiente correo electrónico: hecgar@vera.com.uy, según el formulario que se encontrará en el sitio web de inscripciones. En relación con el procedimiento de control Antidopaje, la firma del atleta se considera irrevocable a reconocer su conocimiento y su consentimiento para:



- a) El Control de dopaje que se lleva a cabo en el Campeonato de acuerdo con el Reglamento Antidopaje WA/WMA/ASUDAMA y el Código Antidopaje de la WADA.
- b) La jurisdicción de ASUDAMA en la gestión de los resultados de dopaje.
- c) La jurisdicción del Comité Médico y Antidopaje con relación a las solicitudes TUE rechazadas.
- d) La necesidad de solicitar una Autorización de Uso Terapéutico ("TUE") hasta 45 días antes del primer día de competición.

6 JUZGAMIENTO

6.1 JUECES

Participarán jueces nacionales, que cuentan con la certificación OTN WA. Los jueces nacionales tienen amplia experiencia en campeonatos nacionales e internacionales. Las últimas experiencias las han desarrollado en los Juegos Panamericanos y Para Panamericanos Lima 2019 y el Campeonato nacional máster de atletismo en pruebas combinadas y las pruebas de pista y campo 2023, desarrollado en la ciudad de Lima y Arequipa respectivamente.

6.2 ARBITROS

Se contará con árbitros internacionales de amplia experiencia y trayectoria, dispuestos por ASUDAMA para la verificación del campeonato.

6.3 AUXILIARES

Se contará con jueces auxiliares debidamente preparados en sus respectivas tareas y tratamiento cortés a los atletas, habiendo participado en los recientes Juegos Panamericanos en Lima - 2019.

6.4 PERSONAL DE APOYO Y VOLUNTARIOS

Se contará con personal de apoyo y voluntarios debidamente preparados en sus respectivas tareas y tratamiento cortés a los atletas, habiendo participado mucho de ellos en los recientes Juegos Panamericanos Lima - 2019.

Dentro de sus funciones es facilitar toda la información necesaria a los atletas, mantener las instalaciones en óptimo estado de presentación y hacer cuidar las instalaciones a todas las personas asistentes al evento.

7 PREMIACIÓN

Se premiará a los atletas que ocupen los tres (3) primeros lugares de cada prueba con medallas de oro, plata y bronce. La premiación se efectuará posterior a la oficialización del resultado de la prueba y de acuerdo con el programa que se adjunta en el presente párrafo.

Todo atleta que haya ganado una medalla debe presentarse a la zona de premiación y recibir su premio en persona. Si un competidor está ausente durante la ceremonia de premiación por alguna razón, el delegado del país será responsable de recabar la medalla.

XXI Sudamericano de Atletismo Máster

Pista y Campo - Lima 2023



Estará prohibido durante el acto de premiación cualquier demostración religiosa, política, personal o comercial.

La zona de premiación se ubica en el segundo nivel de la VIDENA, el mismo que cuenta con un lugar apropiado para el podio, izado de las banderas nacionales de los tres primeros puestos y la audición del himno correspondiente al primer puesto, inmediatamente después de la premiación. La premiación de Cross Country será en la isla San Lorenzo.

Lo atletas no sudamericanos (invitados) que ocupen uno de los tres (3) primeros puestos, recibirán la medalla correspondiente, pero no desplazarán a los atletas sudamericanos, quienes serán premiados como corresponden.

A continuación, se presenta el **cronograma de premiación tentativo**, para lo cual, los atletas a ser premiados deberán encontrarse 15 minutos antes del horario establecido.

HORARIO DE PREMIACIÓN								
PRUEBAS / DIAS	19	20	21	22	23	24	25	26
100 m		1200						
200 m				1200				
400 m							1000	
800 m		1400						
1500 m				1400				
5000 m						1000		
Vallas cortas							1100	
Vallas largas		1600						
3000 obstáculos							1400	
2000 obstáculos							1500	
5000 marcha						1200		
10 K marcha	1200							
4 x 100								1200
4 x 400								1500
Cross country				1100				
Media maratón								1400
10 K Ruta	1300							
Salto alto	1000							
Salto largo			1400					
Salto triple						1100		
Salto c/garro.							1600	
Lanz. Bala						1400		
Lanz. Disco				1500				
Lanz. Jabalina							1700	
Lanz. Martillo			1500					
Lanz. Martetele								1100
Pentatlón				1800				
Pentatlón de Lanzamientos	1900							



8 PUNTAJE

Se premiará con copa a los países que logren el primer, segundo y tercer puesto a nivel sudamericano. Se definirá el orden de países de acuerdo con el puntaje obtenido de la siguiente forma:

- El número de medallas de oro obtenidas en pruebas individuales tendrá un puntaje de 1 punto.
- El número de medallas de oro obtenidas en pruebas combinadas y colectivas (relevos) tendrá un puntaje de 2 puntos.

De existir empate de acuerdo se procederá con el mismo procedimiento para las medallas de plata y bronce respectivamente.

9 ACTOS PROTOCOLARES

9.1 CEREMONIA DE INAUGURACIÓN

La ceremonia de inauguración del XXI CAMPEONATO SUDAMERICANO DE ATLETISMO MÁSTER, será el sábado 18 de noviembre en la pista de atletismo de la VIDENA.

Para el desarrollo de esta actividad los equipos representativos deberán estar correctamente uniformados para participar del desfile, portando un cartel que será proporcionado por la organización.

9.2 CEREMONIA DE CLAUSURA

La ceremonia de clausura del XXI CAMPEONATO SUDAMERICANO DE ATLETISMO MÁSTER, será el domingo 26 de noviembre en la pista de atletismo de la VIDENA.

Antes de la ceremonia de clausura se efectuará la entrega de la bandera de ASUDAMA al país organizador del siguiente campeonato sudamericano de atletismo máster del año 2025, dicho acto se realizará antes de la premiación de las postas de 4 x 100 damas y varones.

9.3 VISITA DE AUTORIDADES

Se elaborará un programa de visitas por parte de los Directivos de la ASUDAMA a las principales autoridades locales, regionales, deportivas y nacionales.

9.4 CONFERENCIA DE PRENSA

Se realizarán conferencias de prensa antes, durante y después del XXI CAMPEONATO SUDAMERICANO DE ATLETISMO MÁSTER, con la finalidad de promocionar y difundir los objetivos deportivos y desarrollo de dicho campeonato.

9.5 ASAMBLEA

La Asamblea general ordinaria de ASUDAMA se efectuará de acuerdo con los Estatutos, el jueves 23 de noviembre, en las instalaciones del Centro Naval del Perú – sede San Borja, cuenta con equipamiento multimedia y servicios. La citación y el horario serán comunicados oportunamente.



10 EVENTOS DE EXTENSIÓN Y DESARROLLO DEL ATLETA

10.1 CHARLAS ATLÉTICAS

Se realizarán tres (3) charlas atléticas, al término de las jornadas atléticas, para todos los atletas, en la sala Multiusos del estadio atlético de la VIDENA, contando con equipamiento multimedia y servicios. Dichas charlas serán de tipo médico, fisiológico y de nutrición. Para llegar a la sala Multiusos se ingresa por la puerta N° 10 de la VIDENA, piso 1.

10.2 ACTIVIDADES CULTURALES

Se recomendarán actividades culturales y turísticas, principalmente el jueves 23 de noviembre, que incluyan visita a los principales museos de Lima, el Parque de las Aguas, entre otros.

10.3 CENA DE INTEGRACIÓN

La cena de integración se realizará el miércoles 22 de noviembre, en el Centro Cultural Brisas del Titicaca. El derecho de participación de la Cena de Integración tendrá un costo que será aproximadamente de USD 35.00.

11 FACILIDADES PARA EL ATLETA

Información operativa sobre acreditación, transporte, hospedaje, alimentación y servicios médicos.

11.1 ALOJAMIENTO

Se pondrá a disposición la información de los hoteles para los atletas, los cuales serán seleccionados por seguridad, higiene, confort y cercanía al lugar de las Competencias.

N°	Hotel	Dirección	Teléfono	Correo electrónico	Facilidades
1	Casa Andina Hoteles	Av. La Paz 463, Miraflores	+51 993 583 407	reservasempresas@casa-andina.com	Incluye desayuno e internet
2	Casa Andina Select Miraflores	Calle Shell 452 - Miraflores	511 416 500	centraldereservas@casa-andina.com	Todos los servicios 5% descuento
3	Hotel Vila Santa	Av. A. Benavides 2957 - Miraflores	511 273 2127 +51 997 582 814	reservas@hotelvilasanta.com	Todos los servicios, wifi
4	Hotel Mariel Boutique	Av. Gral. Belisario Suarez 240 - Miraflores	511 444 2829	reservas@mariel-hotel.com	Todos los servicios 5% descuento
5	Hoteles Britania	Calle independencia 211 - Miraflores	511 203 3900 +51 997 452 218	repcionm@hbritaniamiraflores.com	Desayuno incluido, todos los servicios, wifi
6	Allpa Hotel & Suites	Calle Atahualpa 199 - Miraflores	511 444 3067	ventas@allpahotel.com	Desayuno buffet, wifi
7	AC Hoteles Lima Miraflores	Malecón de la Reserva 729 - Miraflores	511 596 9480	abardalez@libertador.com.pe	Todos los servicios 5% descuento

XXI Sudamericano de Atletismo Máster
Pista y Campo - Lima 2023



8	JW Marriot	Malecón de la Reserva 615 - Miraflores	511 217 7000	gabriela.nena@marriot.com	Todos los servicios 5% descuento
9	Pullman Miraflores	Calle Juan Fanning 515 -Miraflores	511 313 1430	sayuri.yino@accor.com	Todos los servicios 5% descuento
10	Belmond	Malecón de la Reserva 1035 - Miraflores	511 610 4000	wendy.santillana@belmond.com	Todos los servicios 5% descuento
11	Double tree El Pardo hotel	Jr. Independencia 141 - Miraflores	511 617 1000	carolina.guinea@hilton.com	Todos los servicios 5% descuento
12	Hilton Lima Miraflores	Av. La Paz 1099 - Miraflores	511 200 8000	natalie.aguinaga@hilton.com	Todos los servicios 5% descuento
13	Hotel Alof	Av. 28 de julio 894 - Miraflores	511 526 4850	abardalez@libertador.com.pe	Todos los servicios 5% descuento
14	Hotel Estelar	Av. Benavides 415 - Miraflores	511630 7777	wendyi.patino@hotelesestelar.com	Todos los servicios 5% descuento
15	Innside by Melia	Av. Diez Canseco 344 - Miraflores	511 571 8100	andrea.rosemena@melia.com	Todos los servicios 5% descuento
16	Radisson Decapolis	Av. 28 de julio 151 - Miraflores	511 625 1200	gisella.torres@hge.pe	Todos los servicios 5% descuento
17	Radisson Red Miraflores	Calle Bolívar 210-230-236, Miraflores	511 702 9393	rhi_mipe@radissonredamericas.com	Todos los servicios 5% descuento
18	Dazzler by Wyndham	Av. José pardo 879 - Miraflores	511 634 4400	ddavila@dzzlerlima.com	Todos los servicios 5% descuento
19	Holiday Inn Miraflores	Av. Ricardo Palma 355 - Miraflores	511 614 9696	jorge.delajara@jhg.com	Todos los servicios 5% descuento
20	Ibis Styles Lima	Av. Benavides 1740 - Miraflores	511 730 1300	diana.angulo@accor.com	Todos los servicios 5% descuento
21	Ibis reducto Miraflores	Av. Reducto 1057 - Miraflores	511 415 1111	lizbeth.teran@accor.com	Todos los servicios 5% descuento
22	Ibis Lima Larco Miraflores	Av. José Larco 1140 - Miraflores	511 634 8888	www.all-accor.com	Todos los servicios 5% descuento
23	Ibis Budget Miraflores	Calle Alcanfores 677 - Miraflores	511 730 1700	fharid.fidelsmall@accor.com	Todos los servicios 5% descuento
24	Iberostar Selection Miraflores	Malecón 28 de julio 385 - Miraflores	511 680 5440	www.iberostar.com	Todos los servicios 5% descuento
25	Hotel Girasoles	Av. E. Diez Canseco 696 - Miraflores	511 446 6075	www.losgirasoles.com	Todos los servicios 5% descuento
26	Tierra Viva Hoteles	Calle Alcanfores 162, Miraflores	511 637 103	www.Tierravivahoteles.com	Todos los servicios 5% descuento
27	San Agustín Exclusive	San Martín 550 - Miraflores	511 319 0060	www.hotelesanagustin.com.pe	Todos los servicios 5% descuento
28	Arawi Miraflores Prime	Calle Bolívar 464 - Miraflores	511 446 7676	www.aeawihotels.com	Todos los servicios 5% descuento
29	Hotel San Antonio	Av. 28 de julio 398 - Miraflores	511 445 7743	www.hotelesjoseantonio.com	Todos los servicios 5% descuento
30	Lima Wasi Hotel	Av. Armendáriz 375 - Miraflores	511 243 0721	www.limaawasihotel.com.pe	Todos los servicios 5% descuento
31	Crowne Plaza Lima	Av. Benavides 300 - Miraflores	511 610 0700	www.ihg.com/crowneplaza/hotels/us/en/lima	Todos los servicios 5% descuento
32	Sol de Oro Hotel & Suites	Calle San Martín 305 - Miraflores	511 610 7000	www.facebook.com/SoldeOroHotelSuites	Todos los servicios 5% descuento

XXI Sudamericano de Atletismo Máster Pista y Campo - Lima 2023



33	Hostal HM	Av. San Luis 555 - San Luis	+51 976 843 545	hostalhm555@gmail.com	Todos los servicios 10% descuento
34	Hospedaje VIDENA	Av. San Luis 1479 - San Luis	+51 922 393 486	hospedajelavidena@hotmail.com	Todos los servicios 10% descuento
35	Hospedaje San Antonio	Av. Rosa Toro 1064 - San Luis	511 346 2600	sanantonio1064@hotmail.com	Todos los servicios incluido wifi
36	Aqua Hotel 933	Av. Agustín de la Rosa Toro – San Luis	+51 922 725 193	www.facebook.com/AquaHotel933	Todos los servicios 5% descuento
37	Mega Hotel	Av. San Juan 413 – San Luis	511 325 1379	www.mega-hoteles.com	Todos los servicios 5% descuento
38	Hotel Las Lomas	Av. San Borja Sur 585 – San Borja	511 226 4202	www.hotellaslomas.com.pe	Todos los servicios 5% descuento
39	Palmeto Hotel Business	Av. San Borja Sur 415 – San Borja	511 225 3898	www.palmettohoteles.com	Todos los servicios 5% descuento
40	BTH Hotel Boutique Concept	Av. Guardia Civil 727 – San Borja	511 319 5300	www.bth.pe	Todos los servicios 5% descuento
41	Hotel Britania	Av. San Borja Sur 653 – San Borja	511 203 3900	www.hbritania.com	Todos los servicios 5% descuento
42	LY Z Business Hotel	Av. Guardia Civil 609 – San Borja	511 500 3773	www.lyzhotel.com	Todos los servicios 5% descuento
43	Dazzler by Wyndham San Isidro	Av. Javier Prado Oeste 2473 – San Isidro	511 641 6300	www.dazzlersanisidro.com	Todos los servicios 5% descuento
44	Delfines Hotel & Convention	Calle Los Eucaliptus 555 – San Isidro	511 215 7000	www.losdelfineshotel.com/es	Todos los servicios 5% descuento
45	Costa del Sol by Wyndham Lima City	Av. Salaverry 3010 – San Isidro	511 200 9200	www.costadel solperu.com	Todos los servicios 5% descuento
46	Casa Andina Premium San Isidro	Calle Amador Merino Reyna 320 – San Isidro	511 488 0960	www.casa-andina.com/es/destinos/hoteles/san-isidro	Todos los servicios 5% descuento
47	Suites Del Bosque Hotel	Av. Paz Soldán 165 – San Isidro	511 616 2121	www.suitesdelbosque.com	Todos los servicios 5% descuento
48	Hotel Melia Lima	Av. Salaverry 2599 – San Isidro	511 411 9000	www.melia.com/es/hoteles/peru/lima/melia-lima	Todos los servicios 5% descuento

11.2 ALIMENTACIÓN

Se pondrá a disposición la información de los restaurantes para los atletas, los cuales serán seleccionados por seguridad, higiene, confort y cercanía al lugar de la Competencias.

N°	Restaurant	Dirección	Teléfono	Facilidades
1	Zapore	En el interior de la VIDENA, nivel 2		Comida nacional (platos a la carta y menú), sándwiches, gaseosas
2	Fresh 2 Go	En el interior de la VIDENA, nivel 1 (área de la piscina olímpica)		Comida nacional, jugos, ensaladas, proteínas.
3	Pollos Rokys	Av. Canadá 3336- San Borja Ubicado a 2 cuadras de la VIDENA.	+51 949 138 361	Pollos a la brasa y parrilladas. 10% de descuento, para los atletas participantes, identificándose con su credencial de acreditación del campeonato. SOLO EN ESTE

XXI Sudamericano de Atletismo Máster
Pista y Campo - Lima 2023



				LOCAL, no valido en otros locales de la misma franquicia.
4	8 COFFE	Av. Canadá 3308- San Borja Ubicado a 2 cuadras de la VIDENA.	+51 949 138 361	Café, desayunos, y comidas variadas. 10% de descuento, para los atletas participantes, identificados con su carné de acreditación del campeonato.
6	Tumbes Mar	Av. De La Rosa Toro-1149 San Borja. Ubicado a 6 cuadras de la VIDENA.		Pescados y Mariscos
7	La Isla del Encanto	Av. De La Rosa Toro- 1145 San Borja, Ubicado a seis cuadras de la VIDENA.	+51 958 492 549 01 346 2059	Pescados y Mariscos. 10% de descuento (pago en efectivo), 5% (pago con tarjeta), para los atletas participantes, identificados con su carné de acreditación del campeonato.
8	Cataquense Piurano	Av. De La Rosa Toro 1054 San Borja Ubicado a seis cuadras de la VIDENA.	+51 981 599 649 01 244 9654	Comida norteña 10% de descuento, para los atletas participantes, identificados con su carné de acreditación del campeonato.
9	Centro comercial LA RAMBLA	Av. Javier Prado Este 2010 San Borja Ubicado a seis cuadras de la VIDENA.		Centro Comercial, tiendas, restaurantes, patio de comidas nacionales e internacionales, centro financiero (bancos y cajeros), y todos los servicios. Alrededor de este CC. También existe Farmacias, tiendas y supermercados y restaurantes.
10	Taky	Av. San Luis 1976 San Borja. Ubicado a cinco cuadras de la VIDENA.	+51 995 254 980 01 437 4392	Pollos a la brasa y parrillas (Delivery)
11	Xin Yan	Av. San Luis 1950, segundo nivel. San Borja. Ubicado a cinco cuadras de la VIDENA.	+51 942 136 043 01 635 1060	Arte culinario oriental (Chifa) (Delivery)
12	Dong hai	Av. San Luis 1966 San Borja. Ubicado a cinco cuadras de la VIDENA.	+51 986 686 253 01 476 9760	Comida oriental (chifa) (Delivery)
13	Matsue	Av. San Luis 2045 San Borja. Ubicado a seis cuadras de la VIDENA.	+51 937 299 061	Comida oriental (Chifa)
14	El Gordito	Av. San Luis 2067 San Borja. Ubicado a seis cuadras de la VIDENA.	01 318 4336	Parrilladas, pollos a la brasa, caldo de gallina, platos a la carta, menú.
15	Gan Sushi House	Av. San Luis 1996 San Borja. Ubicado a cinco cuadras de la VIDENA.	01 225 4077	Comida japonesa (shushi, hashimi, makis)
16	Llama Llama	Av. San Luis 1996 San Borja. Ubicado a cinco cuadras de la VIDENA.	01 225 4077	Comida criolla

XXI Sudamericano de Atletismo Máster Pista y Campo - Lima 2023



17	Wantan House	Av. San Luis 1996 San Borja. Ubicado a cinco cuadras de la VIDENA.	01 225 4077	Comida oriental (Chifa)
18	Doña churrita	Av. San Luis 1982 San Borja. Ubicado a cinco cuadras de la VIDENA.	+51 960 587 130	Churros, pasteles, postres, sándwiches, gaseosas, infusiones
19	Marié	Av. De las Artes Norte 2028 San Borja. Ubicado a cinco cuadras de la VIDENA.	+51 990 992 252	Pastelería, café, sándwiches y platos a la carta
20	Chifa Wong Sen	Av. San Luis 1974 San Borja. Ubicado a cinco cuadras de la VIDENA.	+51 961 444 003 01 224 3554	Comida cantonesa

11.3 ESTACIONAMIENTO

Se dispone de estacionamientos para uso exclusivo de los atletas, al interior de la VIDENA, para lo cual, podrán ingresar mostrando sus credenciales correspondientes.

11.4 TRANSPORTE

Se pondrá a disposición de los atletas buses para ser trasladados (ida y vuelta) de la Villa Deportiva Nacional (VIDENA) a la zona de competencias para las pruebas de Cross Country, Media Maratón, 10 K Marcha y 10K Ruta.

Así mismo, se pone a disposición las siguientes agencias de transporte para traslado del aeropuerto internacional Jorge Chávez a sus respectivos alojamientos:

N°	Compañía	Servicio	Correo electrónico	Teléfono
1	Román Travel	Traslados y recojo seguros al aeropuerto de Lima, City tours	Taxi Travel Roman – Transporte Turístico reservas@taxitravelroman.com	+51 989 178 341 +51 960 117 053
2	Airport Express - Lima	Traslados Aeropuerto - Miraflores	https://www.airportexpresslima.com/ info@airportexpresslima.com	+51 967 761 111
3	Central Taxi Satelital	Traslados y recojo seguros al aeropuerto de Lima, City tours	https://centraltaxi-satelital.net.pe/	+51 926 765 257
4	Taxi Perú Service	Traslados y recojo al aeropuerto internacional de Lima, City tours, full day, taxi privado	https://www.taxiperuservice.net/ reservas@taxiperuservice.net	+51 994 617 464
5	Taxi Único Satelital	Servicio de movilidad para traslados en Lima	https://www.satelitalunico.com/	
6	Quick Llama	Servicio de traslado desde y hacia el aeropuerto de Lima	https://www.quickllama.com/	+51 960 165 148 +51 960 165 148
7	Directo	Servicio de traslado desde y hacia el aeropuerto de Lima	https://www.directoapp.pe	+51 986 646 351 01 711 1111



8	Taxi Green	Servicio de traslado desde y hacia el aeropuerto de Lima	www.taxigreen.com.pe	+51 996 575 781 +51 998 267 148 01 484 4001
9	Budget Perú	Alquiler de autos	www.budgetperu.com	01 204 4400 01 517 1880
10	Hertz	Alquiler de autos	www.hertzperu.com.pe	+51 517 2402
11	Uber	Servicio de traslado en Lima	https://www.uber.com/pe/es	Descargar APP

11.5 SERVICIOS MÉDICOS

Se dispondrá de instalaciones médicas en las sedes de competencia. Los servicios para atletas y espectadores contarán con los equipos, suministros y medicamentos correspondientes, y estarán dotados de personal médico y fisioterapeutas con experiencia. Se contará con ambulancias en las sedes correspondientes durante la realización de las competencias.

12 SEGUROS Y EXIMICIÓN DE RESPONSABILIDAD CIVIL

Los atletas confirman que está en buen estado de salud; ha entrenado adecuadamente para la competencia; es suficientemente experto en las pruebas en las que se inscribió por lo que es capaz de cumplir con todas las reglas de la competencia; que no presenta ningún peligro para sí mismo u otros competidores; que participa bajo su propio riesgo, y que se ha inscrito correctamente a través de su país de ciudadanía, afiliado a ASUDAMA y/o a la WMA si son invitados de otras regiones.

Cada delegación nacional es responsable por sus atletas y por consiguiente deben asumir toda la responsabilidad por los seguros de accidentes y enfermedades y por responsabilidades civiles de sus atletas y delegados durante la estadía en las sedes descritas por el COL. En ese sentido, para cumplir con las disposiciones deportivas nacionales, cada atleta inscrito deberá presentar a través de su delegado nacional, **UN (01) certificado médico de buena salud 2023**, emitido por un profesional médico colegiado y/o Centro de Salud correspondiente, con una vigencia no menor de un mes antes del inicio del campeonato.

El COL del XXI CAMPEONATO SUDAMERICANO DE ATLETISMO MÁSTER no será responsable por ningún seguro relacionado en las materias antes mencionadas. Por lo tanto, todas las delegaciones y los atletas de los países participantes eximirán de responsabilidad a la COL por cualquier percance, lesión, accidente, enfermedad o fallecimiento que surgieran dentro o fuera del recinto de competición o en los viajes y traslados relacionados a este evento. En ese sentido, se recomienda que todo atleta participante del XXI CAMPEONATO SUDAMERICANO DE ATLETISMO MÁSTER cuente con un seguro contra accidentes durante su participación y estadía en nuestro país.

El atleta participante libera absolutamente al COL, ADAS, ASUDAMA y WMA y a los funcionarios de cualquier responsabilidad o cualquier lesión o pérdida que el que él/ella pueda sufrir en relación con este campeonato.



El atleta participante acepta y entiende que este campeonato se celebra bajo la disposición del Estatuto de ASUDAMA y sus Normas de Competencia; como con las reglas de Competencia de la WA, y las adaptaciones de estas reglas por la WMA.

13 PROCEDIMIENTOS PARA LOS ATLETAS

13.1 PROCEDIMIENTO PARA INGRESAR AL ESTADIO ATLÉTICO DE LA VILLA DEPORTIVA NACIONAL (VIDENA)

El ingreso de los atletas, entrenadores, jueces y resto de personal de organización será por la puerta N° 10 de la VIDENA, para lo cual deberán mostrar al personal de seguridad lo siguiente:

- Los atletas, la Credencial de la participación en el XXI CAMPEONATO SUDAMERICANO DE ATLETISMO MÁSTER DE PISTA Y CAMPO 2023.
- Los entrenadores, jueces y resto de personal de organización, mostrarán la Credencial de participación en XXI CAMPEONATO SUDAMERICANO DE ATLETISMO MÁSTER DE PISTA Y CAMPO 2023

13.2 PROCEDIMIENTO PARA INGRESAR A LOS ESCENARIOS DE LAS PRUEBAS FUERA DE ESTADIO

El ingreso de los atletas, entrenadores, jueces y resto de personal de organización los escenarios correspondientes deberán mostrar al personal de seguridad lo siguiente:

- Los atletas, la Credencial de la participación en el XXI CAMPEONATO SUDAMERICANO DE ATLETISMO MÁSTER DE PISTA Y CAMPO 2023.
- Los entrenadores, jueces y resto de personal de organización, mostrarán la Credencial de participación en XXI CAMPEONATO SUDAMERICANO DE ATLETISMO MÁSTER DE PISTA Y CAMPO 2023. Para el caso de la prueba de Cross Country sólo asistirán los atletas participantes por limitación de cupos (máximo 200).

13.3 PROCEDIMIENTO PARA INGRESO A LA CÁMARA DE LLAMADO A LA VIDENA Y ESCENARIOS FUERA DE ESTADIO (MEDIA MARATÓN, CROSS COUNTRY, 10 K MARCHA Y 10 K RUTA)

El atleta, al presentarse a la Cámara de Llamado:

- Se identificará y registrará ante los jueces mostrando su Credencial y portando su uniforme oficial con los dorsales colocados según corresponda (1 ó 2).
- No se deben compartir los elementos de bioseguridad y materiales como: hidratación, toalla, etc.
- Los atletas que participarán en las pruebas de pista y campo saldrán de la Cámara de Llamado siguiendo las instrucciones de bioseguridad de los jueces.



13.3 PROCEDIMIENTO PARA EL DESARROLLO DE LAS COMPETENCIAS ATLÉTICAS

- Dentro del escenario o pista solo se permitirá la permanencia del atleta.
- Los atletas que participarán en las pruebas de pista, campo y fuera de estadio saldrán de la Cámara de Llamado .
- El desplazamiento en la pista de atletismo y escenarios fuera de estadio para los atletas se hará siguiendo las indicaciones de los jueces.
- Una vez culminada la prueba, los atletas deberán abandonar la pista atlética y escenarios deportivos, a fin de colaborar con los protocolos de bioseguridad.
- Se recomienda antes de salir del escenario, se debe repetir el proceso de lavado de manos y el uso de elementos de bioseguridad y de protección personal.

14 COMUNICACIÓN

Por medio de la presente los atletas participantes del XXI CAMPEONATO SUDAMERICANO DE ATLETISMO MÁSTER autorizan irrevocablemente al COL a hacer uso de su nombre y del logo de la delegación que representan, así como material fotográfico y audiovisual registrado durante las actividades realizados en el marco del XXI Sudamericano de Atletismo Máster Pista y Campo - Lima 2023. Dicho material podrá ser empleado para:

- Difusión de la actividad, a través de medios de comunicación masiva, la página web, plataformas digitales y redes sociales de la organización.
- Uso interno en memorias y proyectos de la organización.
- Documentos y material gráfico impreso como carteles, folletos y manuales.

Asimismo, otorgan esta autorización con carácter gratuito, por lo que entienden que no recibirán ningún tipo de compensación, bonificación o pago de ninguna naturaleza.

Además, reconocen que no existe ninguna expectativa sobre los eventuales efectos económicos de la difusión del material registrado que pueda realizar el COL. La actividad XXI Sudamericano de Atletismo Máster Pista y Campo - Lima 2023 tiene fines meramente deportivos y sin ningún fin de lucro.

Declaran conocer que los propósitos del XXI Sudamericano de Atletismo Máster Pista y Campo - Lima 2023 son promocionar valores deportivos, hecho por el cual en las futuras formas de difusión no habrá uso indebido del material autorizado ni distinto al descrito.

La vigencia de autorización corresponde al término establecido en la Ley de derechos de autor, durante el cual el Comité Organizador del XXI Sudamericano de Atletismo Máster Pista y Campo - Lima 2023 es titular de los derechos sobre las piezas audiovisuales.

15 ADMINISTRACIÓN DE DATOS PERSONALES

El atleta participante acuerda permitir que su nombre, edad, género, pruebas en las que se inscribieron y los resultados sean publicados en los medios que ASUDAMA y el COL consideren necesarios. Asimismo, se compromete a permitir a ASUDAMA mantener sus datos en el registro de base de datos.